SENSI

Matteo Thun

FLORIM

SENSI

Matteo Thun

Stories of Senses

Stories of Senses

L'incontro tra il design creativo e lo stile progettuale di Matteo Thun dà origine alla collezione "Sensi". Da questo dialogo, nasce un progetto che sintetizza l'armonia della natura e la forza dell'innovazione.

La collezione sorprende il tatto e la vista con piacevoli toni neutri per ricreare spazi fluidi. Superficie e giochi di luce definiscono un concept decorativo ispirato al non colore e alla granulosità della terra. Sensi esprime la tattilità delle terre naturali, di leggere essenze minerali che si mischiano e si forgiano nel tempo, proponendo una matericità da toccare con gli occhi. Solida, vigorosa e concreta, la terra rimanda ad un sentire personale, alla forza della natura.

La morbidezza dei colori naturali e la sensazione tattile delle sabbie richiamano uno stile di vita semplice, volto ad abbandonare il superfluo. L'intima e raffinata armonia della natura si rispecchia in spazi abitativi in cui godere di un comfort personale e di ritmi lenti, per ritrovare energia ed equilibrio.

Profumi del Mediterraneo P. 07
Patina del Tempo P. 21
Racconti di Montagna P. 35
Dimensione Interiore P. 47

The Collection P. 69

Creative design and the interdisciplinary approach of Matteo Thun shape the "Sensi" collection. This dialogue yields a project that merges the harmony of nature with the strength of innovation. The collection surprises visually and tactilely with attractive neutral shades that shape fluid spaces. Surfaces and interplays of light define a decorative concept inspired by non-colour and the graininess of earth. Sensi embodies the tactile experience of touching earth, and of interpreting mineral essences mixed and forged over time, in a material texture to be caressed with the eyes. Solid, vigorous and concrete, earth evokes in us a personal sentiment, reminding us of the strength of nature. Delicate, natural colours and the tactile experience of sand recall a simple lifestyle that leaves the unnecessary behind. The intimate, sophisticated harmony of nature is reflected in living-spaces that offer an individual sense of comfort and slow rhythms, where energy and balance can be regained.

De la rencontre entre le design créatif de et le style conceptuel de Matteo Thun naît la collection « Sensi ». Ce dialogue évolue en projet qui synthétise l'harmonie de la nature et la force de l'innovation. La collection surprend le toucher et la vue avec de superbes tonalités neutres pour donner lieu à des compositions fluides. Les surfaces et les jeux de lumière forment un concept décoratif inspiré de la « non-couleur » et de la granulosité de la terre. Sensi exprime la tactilité des terres naturelles, d'essences minérales légères qui se mélangent et se forgent au fil du temps, pour offrir un effet de matière à toucher avec les yeux. Solide, vigoureuse et concrète, la terre renvoie à un sentiment personnel, à la force de la nature. La douceur des couleurs naturelles et la sensation tactile des sables font penser à un mode de vie simple, visant à abandonner le superflu. L'harmonie intime et raffinée de la nature prend forme à travers des lieux d'habitation où profiter d'un confort personnel et de rythmes lents, pour retrouver énergie et équilibre.

Die Begegnung zwischen dem kreativen Design und dem unverkennbaren Stil von Matteo Thun führte zur Entwicklung der Kollektion „Sensi". Aus diesem Dialog entwickelt sich ein Projekt, das die Harmonie der Natur mit der Kraft der Innovation vereint. Die Kollektion überrascht durch Haptik und Optik. Die angenehm neutralen Töne lassen fließende Räume entstehen. Oberflächen und Lichtspiele definieren ein dekoratives Konzept, das von der Nichtfarbe und der Körnigkeit der Erde inspiriert ist. Sensi bringt im Materialbild die mit den Augen fühlbare Haptik natürlicher Erden, leichter mineralischer Essenzen, die sich vermischen und mit der Zeit verschmelzen, zum Ausdruck. Beständig, kraftvoll und konkret verweist die Erde auf ein persönliches Empfinden, auf die Kraft der Natur. Die natürlich weichen Farben und die Haptik des Sandes erinnern an einen einfachen Lebensstil ohne Ballast. Die vertraute und verinnerlichte Harmonie der Natur spiegelt sich in Wohnräumen wider, die individuelles Wohlbefinden und langsame Rhythmen vermitteln, um wieder Energie und Gleichgewicht zu finden.

El encuentro entre el diseño creativo el estilo proyectivo de Matteo Thun da origen a la colección "Sensi". De este diálogo nace un proyecto que sintetiza la armonía de la naturaleza y la fuerza de la innovación. La colección sorprende al tacto y la vista con agradables tonos neutros para recrear espacios fluidos. Superficies y juegos de luz definen un concepto decorativo inspirado en el "no color" y en la granulosidad de la tierra. Sensi expresa el tacto de las tierras naturales, de ligeros elementos minerales que se mezclan y se forjan con el paso del tiempo, proponiendo una materialidad que tocar con la mirada. Sólida, vigorosa y concreta, la tierra remite a un sentir personal, a la fuerza de la naturaleza. La suavidad de los colores naturales y la sensación táctil de la arena evocan un estilo de vida sencillo, orientado a abandonar lo superfluo. La armonía íntima y refinada de la naturaleza se refleja en espacios habitables en los que disfrutar de un confort personal y de ritmos lentos, para recobrar energías y equilibrio.

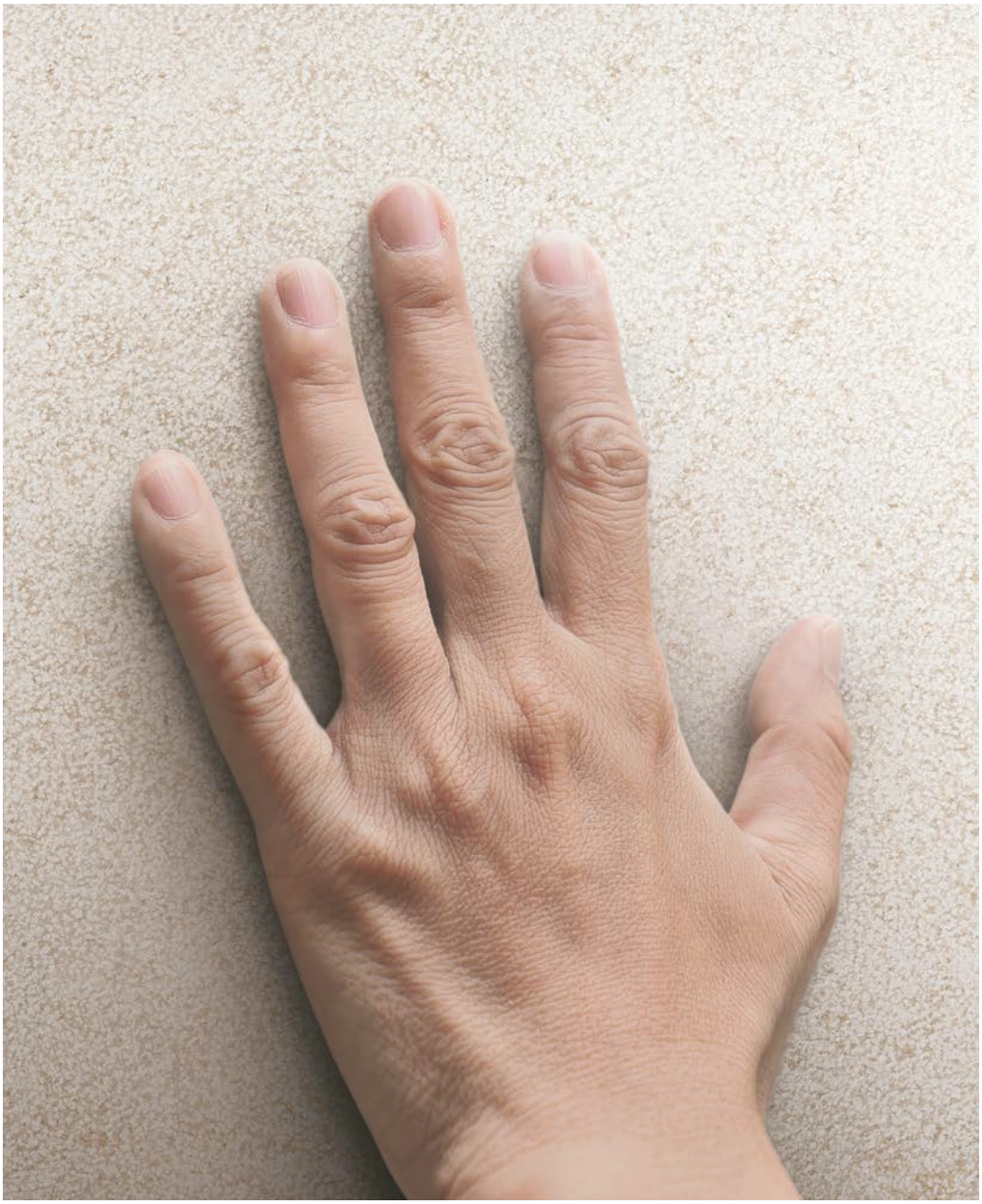

Wall and Floor LITHOS WHITE 120×240 47 1/4"x94 1/2"

Profumi del Mediterraneo

FOR EXPORT
FOR EXPORT

Floor LITHOS WHITE 60×120 23 5/8"x47 1/4"

Floor SAND TAUPE R11 60×120 23⁵/₈"x47¹/₄"

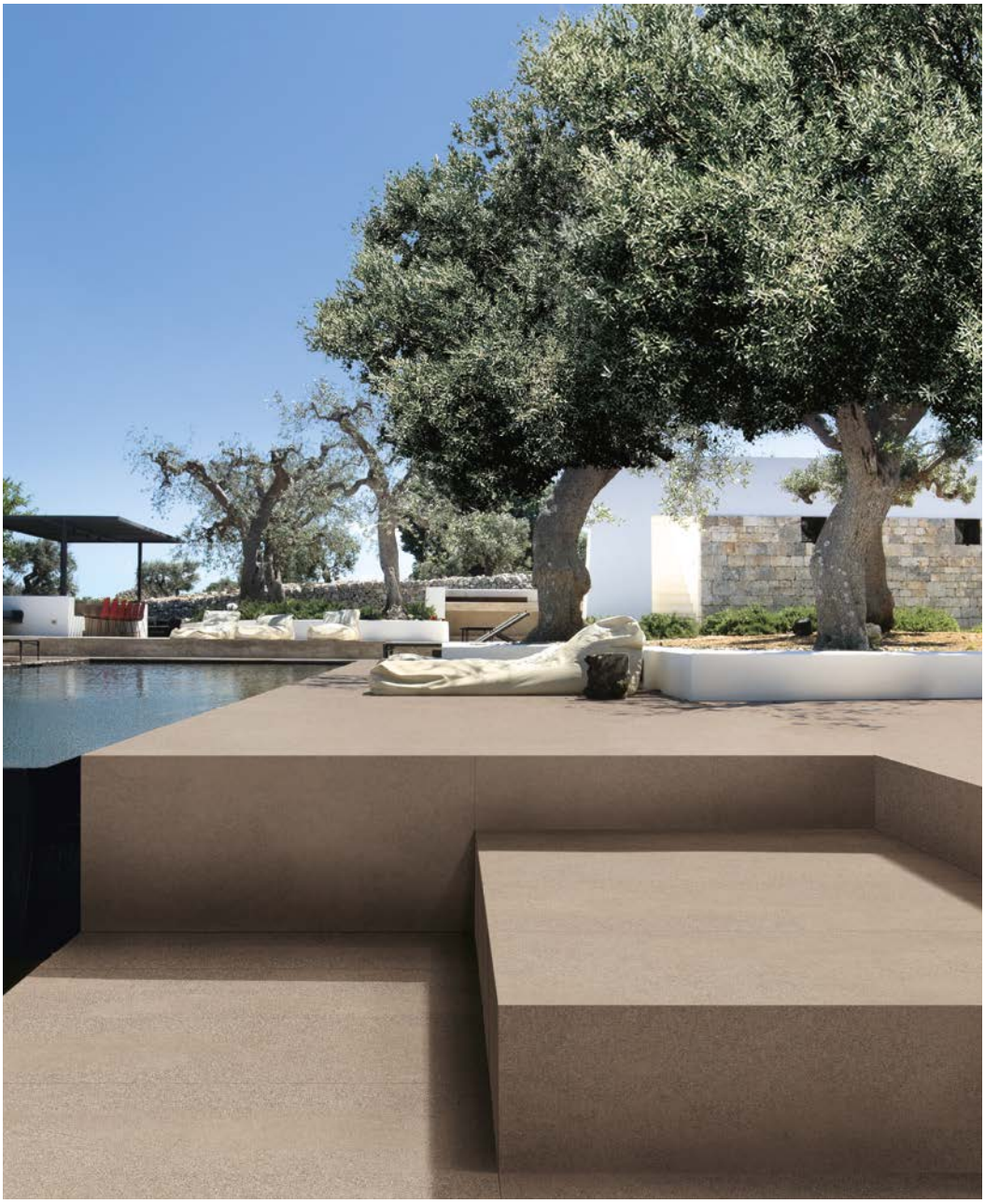

Steps SAND IVORY . DX: Floor SAND TAUPE R11 60×120 23$^{5}/_{8}$"x47$^{1}/_{4}$"

Table top FOSSIL TAUPE . Kitchen LITHOS BROWN

Wall DUST TAUPE 120×240 47 1/8"x94 1/8"
DX: Floor SAND BROWN 120×120 47 1/8"x47 1/8". Wall DUST IVORY 120×240 47 1/8"x94 1/2" . Cabinet LITHOS BROWN

Floor SAND IVORY R11 60×120 23$^{5}/_{8}$"x47$^{1}/_{4}$" . DX: Floor FOSSIL WHITE 80×80 31$^{1}/_{2}$"x31$^{1}/_{2}$"

Patina del tempo

Wall FOSSIL WHITE 120×240 47 1/4"x94 1/2" Floor FOSSIL WHITE 80×80 31 1/2"x31 1/2"

Floor FOSSIL WHITE 120×120 47 1/4"x47 1/4" . Top FOSSIL WHITE . Ceramic cabinet doors DUST GREY. DX: Washbasin LITHOS WHITE

Floor FOSSIL TAUPE R+PTV 60×120 23⁵/⁸"x47¹/⁴"

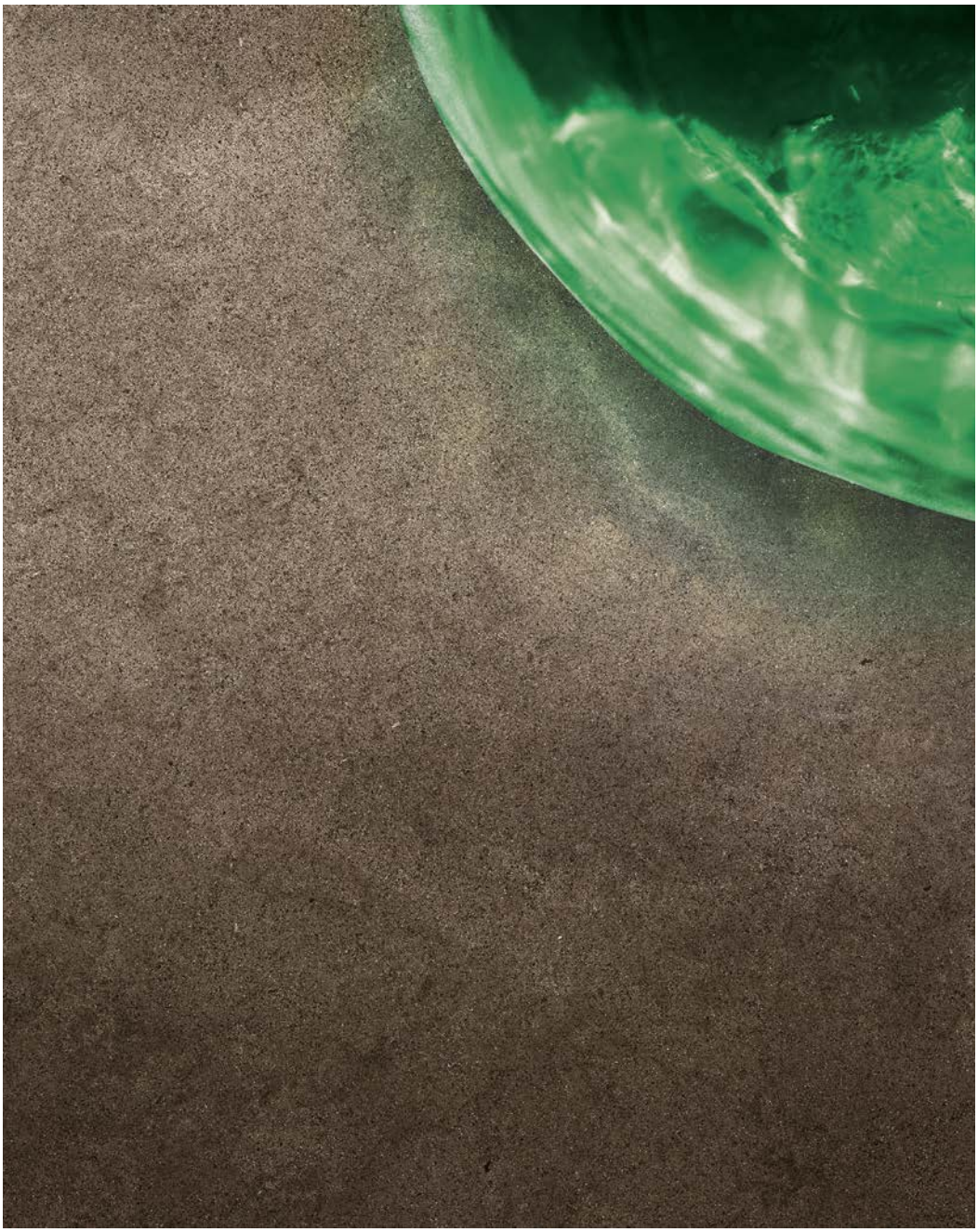

Floor FOSSIL WHITE 120×240 47 1/8"x94 1/2" . Table top DUST BROWN

Floor FOSSIL WHITE 80×80 31 1/2"x31 1/2" . Top FOSSIL WHITE . Ceramic cabinet doors DUST GREY

Floor SAND IVORY 80×80 31 1/2"x31 1/2" . Table top, benches WHITE MOSAICO benches WHITE MOSAICO 30×30 11 4/5"x11 4/5"

Floor SAND WHITE 60×120 23 5/8"x47 1/4"

Racconti di montagna

Floor SAND WHITE 60×120 23 5/8"x47 1/4" . Bar counter FOSSIL WHITE 120×280 47 1/4"x110 1/4"

Floor SAND TAUPE 120×120 47 1/4"x47 1/4"

Floor SAND TAUPE 120×240 47 1/4"x94 1/2" . Wall FOSSIL WHITE 120×280 47 1/4"x110 1/4"

Floor SAND IVORY 80×80 31 1/2"x31 1/2" NEXT PAGE: Floor LITHOS WHITE 60×120 23 5/8"x47 1/4"

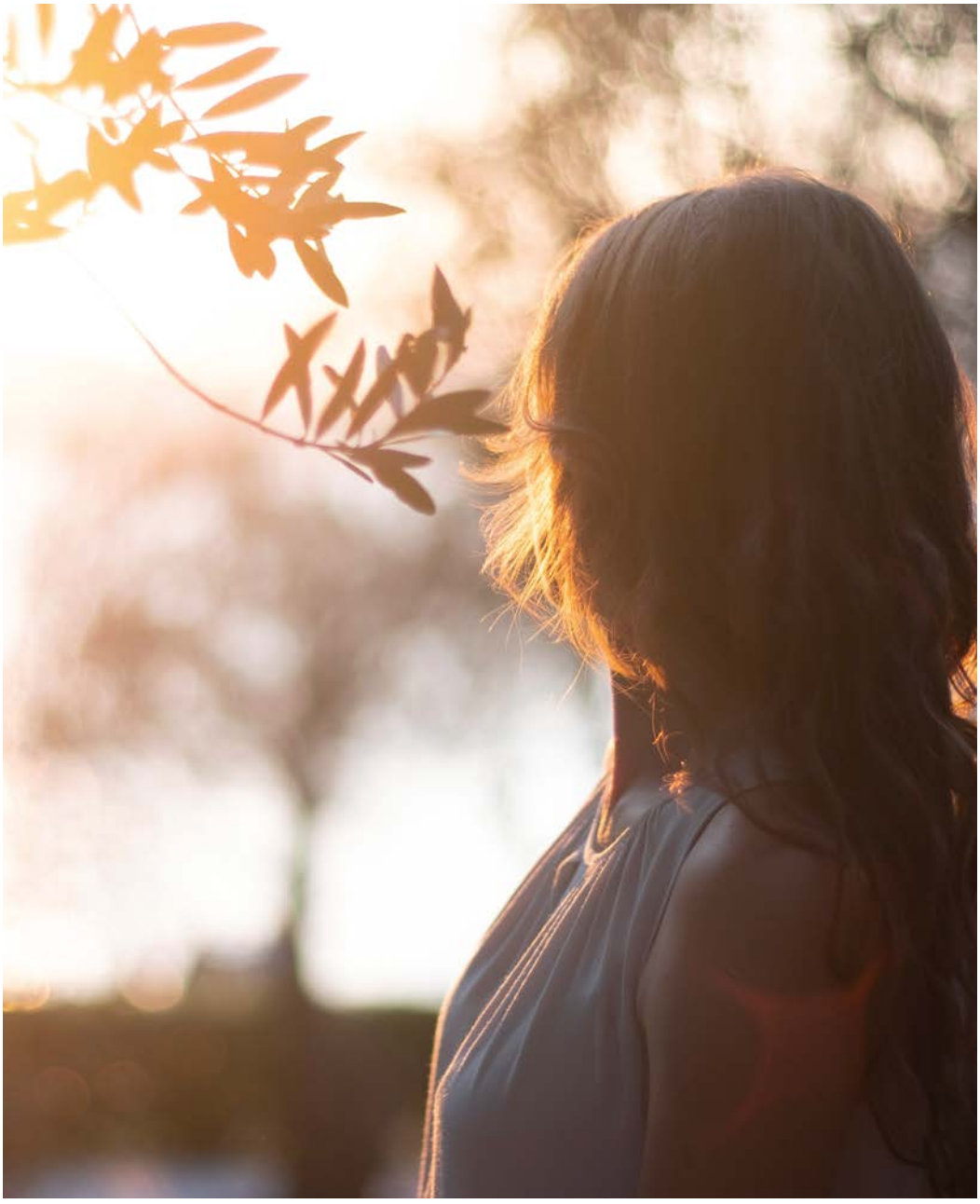

Dimensione interiore

Facade DUST WHITE 120×280 47 1/4"x110 1/4" . Pool DUST WHITE 120×280 47 1/4"x110 1/4"

Floor FOSSIL IVORY 120×120 47¹/₄"x47¹/₄"; FOSSIL WHITE 120×120 47¹/₄"x47¹/₄"

Wall FOSSIL WHITE 120×240 47 1/4"×94 1/2"

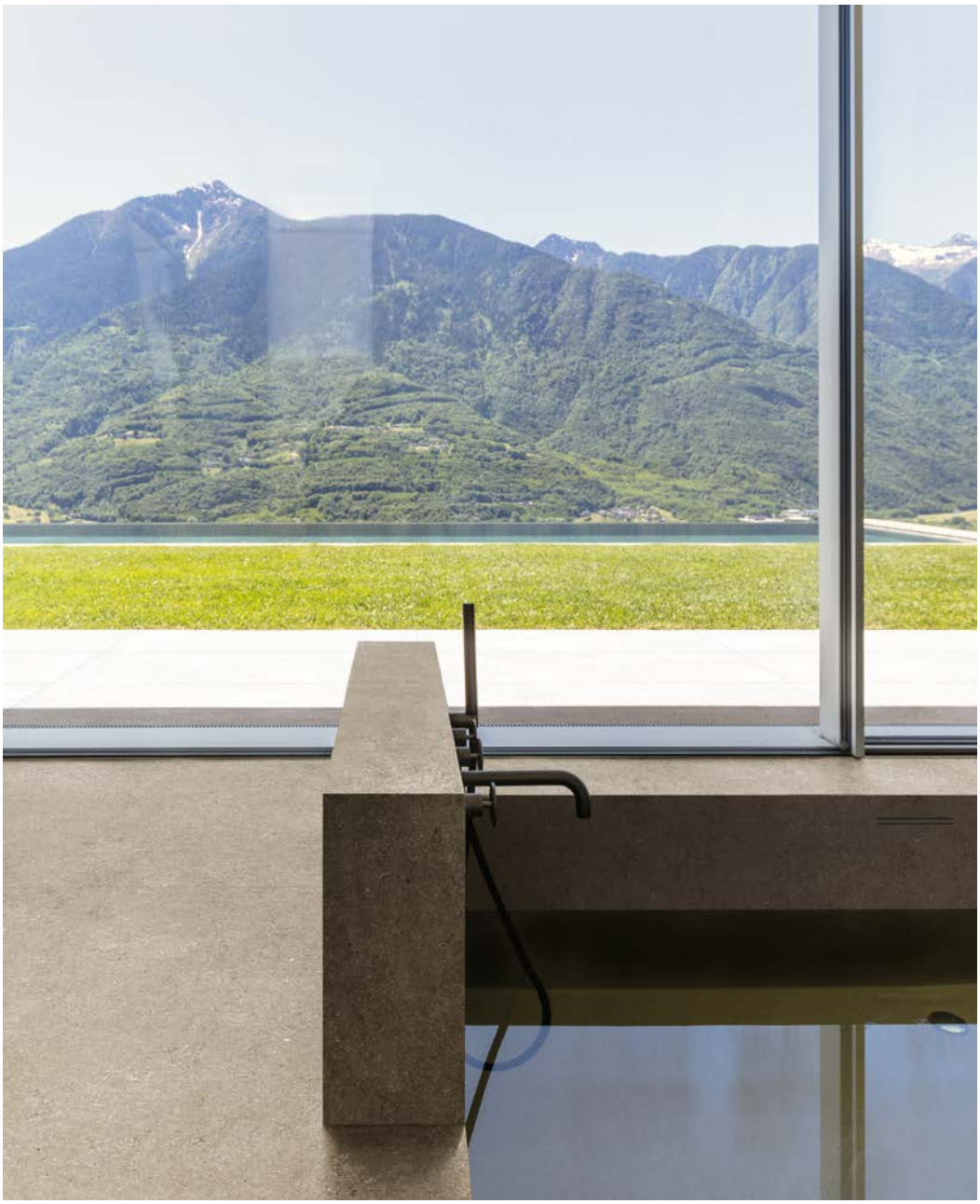

Top DUST BROWN . SX: Floor FOSSIL IVORY 120×120 47 1/4"x47 1/4" . Outdoor floor SAND WHITE 60×120 23 5/8"x47 1/4"

Floor SAND IVORY 120×120 47¹/₄"x47¹/₄" . Table top DUST BROWN . Outdoor Floor SAND WHITE 60×120 23⁵/₈"x47¹/₄" . Pool DUST WHITE 120×280 47¹/₄"x110¹/₄"
DX: Kitchen DUST BROWN

Outdoor Floor SAND WHITE R11 60×120 23 5/8"x47 1/4" . Pool DUST WHITE 120×280 47 1/4"x110 1/4"

Stories of Senses

Il costante dialogo tra la ricerca creativa di cromie e materiali ispirati alla natura permette di offrire superfici ricercate, per realizzare interni che trasmettano un piacevole senso di armonia e che riflettano il gusto di chi vi abita. Lo spazio diviene un nido intimo e accogliente, raffinato e semplice, un luogo di ristoro per mente e spirito. Ogni dettaglio è studiato, le atmosfere sono calde, l'ambiente diviene espressione di una semplicità non convenzionale.

The constant dialogue between creative research into colours and nature-inspired materials enables the brand to offer exquisite surfaces, for interiors that convey a delightful mood of harmony and reflect their owners' tastes. Space becomes a refined, simple yet intimate, cosy nest, a place where mind and spirit are restored. Every detail is carefully chosen, moods are warm, and the room expresses an unconventional simplicity.

En dialogue constant, les recherches créatives de couleurs et matières inspirées de la nature aboutissent à la composition de surfaces sophistiquées, de sorte à mettre en scène des intérieurs en mesure de susciter une agréable sensation d'harmonie et d'exprimer le goût de leurs occupants. L'espace se transforme en nid intime et accueillant, raffiné et simple, un lieu de régénération pour l'âme et pour l'esprit. Chaque détail est peaufiné, les atmosphères sont chaleureuses, l'ambiance devient expression d'une simplicité inhabituelle.

Durch den ständigen Dialog zwischen der kreativen Suche nach Farben und naturnahen Materialien entstehen elegante Oberflächen, die Innenbereichen ein angenehmes Gefühl der Harmonie vermitteln und den Geschmack der Bewohner widerspiegeln. Der Raum von schlichter Eleganz wird zu einem behaglichen Rückzugsort, der Erholung für Geist und Seele bietet. Jedes Detail ist durchdacht, die Atmosphäre gemütlich, das Ambiente Ausdruck unkonventioneller Schlichtheit.

El constante diálogo entre la búsqueda creativa de variantes cromáticas y materiales inspirados en la naturaleza permite ofrecer superficies sofisticadas, para realizar interiores que transmitan una agradable sensación de armonía y reflejen el gusto de quien los habita. El espacio se convierte en un nido íntimo y acogedor, refinado y sencillo, un lugar de reposo para la mente y el espíritu. Cada uno de los detalles está estudiado, los ambientes son cálidos, las atmósferas expresan una sencillez poco convencional.

PROFUMI DEL MEDITERRANEO
Gli ulivi, la luce del sole, l'acqua, gli arbusti: i profumi del Mediterraneo trasmettono un senso di leggerezza e pacatezza interiore. Una natura armonica e serena che si fa manifesto.

MEDITERRANEAN PERFUMES
Olive trees, sunlight, water and herbs – nothing conveys lightness and ease better than the aroma of the Mediterranean. Its harmony and peaceful character become a statement.

SENSI Lithos White
120×240
47¼"x94½"

SENSI Lithos White
60×120
23⅝"x47¼"

SENSI Lithos White
60×120
23⅝"x47¼"

SENSI Sand Taupe R11
60×120
23⅝"x47¼"

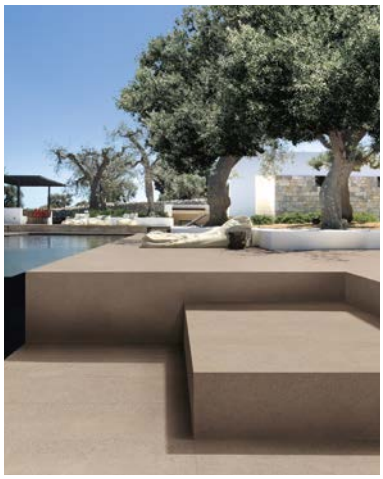

SENSI Sand Taupe R11
60×120
23⅝"x47¼"

SENSI Sand Ivory

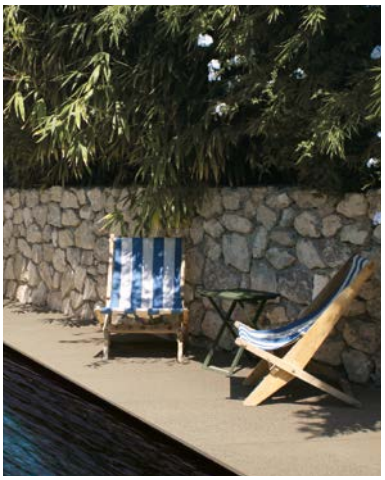

SENSI Sand Taupe
60×120
23 5/8"x47 1/4"

SENSI Fossil Taupe
Table Top

SENSI Lithos Brown
Kitchen

SENSI Dust Taupe
120×240
47 1/4"x94 1/2"

SENSI Lithos Brown
Kitchen

SENSI Dust Ivory
120×240
47 1/4"x94 1/2"

SENSI Sand Brown
120×240
47 1/4"x94 1/2"

PARFUMS MÉDITERRANÉENS
Oliviers, lumière du soleil, eau et herbes – rien mieux que l'arôme de la Méditerranée transmet la légèreté. Son harmonie et son caractère paisible deviennent un statement.

MITTELMEERDÜFTE
Olivenbäume, Sonnenlicht, Wasser und Kräuter – nichts Besseres als das Aroma des Mittelmeers vermittelt Leichtigkeit. Seine Harmonie und sein friedlicher Charakter werden zu einem Statement.

AROMAS DEL MEDITERRÁNEO
Los olivos, el sol, el agua y las hierbas aromáticas: nada mejor que el perfume del Mediterráneo para comunicar una sensación de ligereza y de paz. Su armonía y su carácter sosegado constituyen una afirmación inequivocable.

PATINA DEL TEMPO
Le superfici e la granulosità della terra trasmettono al tatto l'evoluzione della patina, la bellezza dell'umanità, la gioia della convivialità.

PATINA OF TIME
Tactile surfaces and the graininess of the earth communicate the evolution of patina, the beauty of humanity, the joy of conviviality.

SENSI Fossil White
80×80
31 1/2"x31 1/2"

SENSI Fossil White
120×240
47 1/4"x94 1/2"

SENSI Fossil White
80×80
31 1/2"x31 1/2"

SENSI Dust Grey
Ceramic cabinet countertop

SENSI Fossil White
120×120
47 1/4"x47 1/4"

SENSI Lithos White
Washbasin

SENSI Fossil Taupe
60×120
23 5/8"x47 1/4"

SENSI Dust Brown

SENSI Fossil White
120×240
47 1/4"x94 1/2"

SENSI Dust Brown
Table

SENSI Fossil White
80×80
31 1/2"x31 1/2"

SENSI Fossil White
Top

SENSI Dust Grey
Ceramic cabinet doors

SENSI Sand Ivory
80×80
31 1/2"x31 1/2"

SENSI White Mosaico
Table Top – Benches
30×30
11 4/5"x11 4/5"

PATINE DU TEMPS
Les surfaces tactiles et le grain de la terre communiquent la beauté de la patine, la beauté de l'humanité, la joie de la convivialité.

DIE PATINA DER ZEIT
Taktile Oberflächen und die Körnigkeit der Erde vermitteln die Schönheit der Patina, die Schönheit der Menschheit, die Freude an der Geselligkeit.

LA PÁTINA DEL TIEMPO
Las superficies táctiles y la granulosidad de la tierra transmiten la hermosura de la pátina, la belleza de los seres humanos, la alegría de la convivialidad.

RACCONTI DI MONTAGNA
Tranquillità, calore – un camino, un libro. Un vivere sofisticato in un ambiente moderno e disteso.

MOUNTAINS TALES
Cosyness, warmth – a fireplace, a book. Sophisticated attitude in a modern tranquil setting

SENSI Sand White
60×120
23 5/8"x47 1/4"

SENSI Sand White
60×120
23 5/8"x47 1/4"

SENSI Fossil White
Bar Counter
120×280
47 1/4"x110 1/4"

SENSI Sand Taupe
120×120
47 1/4"x47 1/4"

SENSI Fossil White
120×280
47 1/4"x110 1/4"

SENSI Sand Taupe
120×240
47 1/4"x94 1/2"

SENSI Sand Taupe
120×240
47 1/4"x94 1/2"

SENSI Sand Ivory
80×80
31 1/2"x31 1/2"

SENSI Lithos White
60×120
23 5/8"x47 1/4"

CONTES DE MONTAGNES
Confort, chaleur – une cheminée, un livre. Attitude sophistiquée dans un contexte moderne et tranquille.

BERGGESCHICHTEN
Gemütlichkeit, Wärme – ein Kamin, ein Buch. Anspruchsvolle Haltung in einer modernen, ruhigen Umgebung.

CUENTOS DE LA MONTAÑA
Un entorno acogedor, cálido... el fuego encendido en la chimenea, un libro. Una actitud sofisticada en un marco moderno y sereno.

SENSI Dust Ivory

SENSI Dust White
Facade
120×240
47 1/4"x94 1/2"

SENSI Dust White
Pool
120×240
47 1/4"x94 1/2"

SENSI Fossil Ivory
120×120
47 1/4"x47 1/4"

SENSI Fossil White
120×120
47 1/4"x47 1/4"

DIMENSIONE INTERIORE
Atmosfere versatili e raffinate per ambienti interni e spazi outdoor. Un design misurato e contemporaneo che lascia il segno.

INTERIOR SPACES
Flexibility for refined indoor and open-air atmospheres. Composed and contemporary design sets a sign.

SENSI Fossil Ivory
120×120
47¼"x47¼"

SENSI Dust Brown
Kitchen Top

SENSI Sand White
60×120
23⅝"x47¼"

SENSI Fossil Ivory
120×120
47¼"x47¼"

SENSI Fossil Ivory
120×280
47¼"x110¼"

SENSI Dust Brown
Kitchen Top

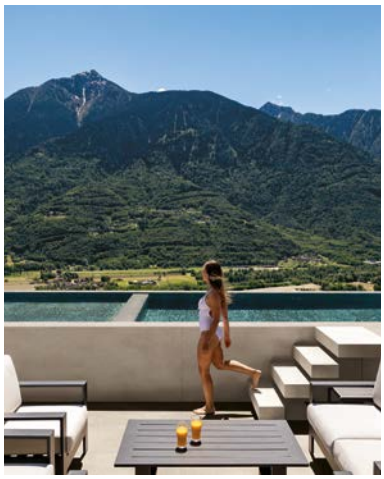

SENSI Sand White R11
60×120
23⅝"x47¼"

SENSI DUST White
Pool
120×280
47¼"x110¼"

ESPACES INTERIEURS
Flexibilité pour des ambiances raffinées en intérieur et en plein air. Le design composé et contemporain laisse son signe.

INNENRAUM
Flexibilität für raffinierte Innen- und Freiluftatmosphäre.
Das komponierte und zeitgemäße Design läßt sein Zeichen.

ESPACIOS INTERIORES
Flexibilidad para ambientes sofisticados tanto interiores como exteriores. El diseño compuesto y contemporáneo deja huella.

SENSI

Matteo Thun

The Collection

Creative design, esprimendo qualità e creatività come propri tratti identificativi, si propone di creare un prodotto dall'aspetto naturale, ma allo stesso tempo originale, attraverso un particolare processo produttivo. Questa esclusiva tecnologia di miscelazione permette di ottenere un risultato sempre diverso. Ogni singolo elemento diventa in questo modo non riproducibile, in una geografia di forme davvero unica.

Creative design has created a product with a natural look that is original at the same time. With its innovative production process, this line is a clear expression of quality and creativity as revealed through its uniquely distinctive characteristics. This exclusive blending technology makes it possible to achieve a different result every time: the individual elements cannot be replicated, thus creating a truly unique geography of forms.

À travers ses traits distinctifs de qualité et de créativité, Creative design se propose de créer un produit à l'aspect à la fois naturel et original grâce à un procédé de productionspécial. Cette technologie exclusive de mélange permet d'obtenir un résultat toujours différent. Chaque élément est ainsi non reproductible et s'inscrit dans une géographie de formes véritablement unique.

Creative design stellt aus Ausdruck der ihr eigenen Qualität und Kreativität ein neues Produkt vor, dessen natürliches, aber gleichzeitig originelles Aussehen durch ein besonderes Herstellungsverfahren entsteht. Diese exklusive Mischtechnologie ermöglicht die Schaffung von stets verschiedenen Ergebnissen. Jedes einzelne Element wird so unnachahmlich, in einer wahrhaft einzigartigen Geographie der Formen.

Creative design, subraya la calidad y creatividad que la caracterizan, creando un producto nuevo de aspecto natural y original al mismo tiempo, a través de un particular proceso productivo. Esta exclusiva tecnología de mezcla permite que se obtenga siempre un resultado diferente. De esta manera cada elemento es irrepetible, en una geografía de formas realmente única.

Stonalizzazione

V1. PRODOTTO MONOCROMATICO
The least amount of shade an texture variation attainable in naturally fired clay products.Produit monochromatique. / Einfarbiges produkt. / Producto monocromatico.

V2. PRODOTTO CON LEGGERA VARIAZIONE CROMATICA
Light to moderate shade and texture variation within each carton. / Produit à légere variation cromatique. / Produkt mit leichter farbnuance. / Producto con una pequena variacion cromatica.

V3. PRODOTTO CON MARCATA VARIAZIONE CROMATICA
High shade and texture variation within each carton. / Produit à variation cromatique accentuée / Produkt mit ausgepraegter farbnuance. / Producto con evidente variacion cromatica.

V4. PRODOTTO CON FORTE VARIAZIONE CROMATICA
Very high shade and texture variation within each carton. / Produit à forte variation cromatique accentuée. / Produkt mit starker farbnuance. / Producto con fuerte variacion cromatica.

Ogni prodotto Creative design si caratterizza per un grado di stonalizzazione variabile da prodotto a prodotto, da colore a colore. Per stonalizzazione s'intende variazione di gradazione cromatica da piastrella a piastrella, in ogni scatola di prodotto. Non è possibile richiedere il materiale Creative design con un grado di stonalizzazione diverso da quello indicato per articolo.

COLOR SHADE VARIATION

Every Creative design product is characterized by a degree of color shading that varies from product to product, from color to color. Color shading means chromatic variation from tile to tile in every box. It is not possible to request Creative design material in color shade variations other than those shown per item.

DÉNUANCEMENT

Chaque produit Creative design est caracterisé par un degré de dénuancement qui varie d'un produit à l'autre, d'un coloris à l'autre. On entend par dénuancement une variation de gradation cromatique d'un carreau à l'autre, dans chaque carton. Le matériau Creative design ne peut être fourni avec un degré de différence de ton différent de celui indiqué pour chaque article.

DIE VARIATION

Die Variation aller einzelnen Produkte von Creative design fällt von Produkt zu Produkt, von Farbe zu Farbe, gänzlich anders aus. Dabei ist die Variation der Farbstufen der einzelnen Fliese und Produktpackung maßgebend. Das Creative design Material kann nicht mit einem anderen Nuancierungsgrad als dem speziell für jeden Artikel angegebenen bestellt werden.

DESTONIFICACIÓN

Todos los productos Creative design están caracterizados por un nivel de destonificación variable entre un producto y otro y entre un color y otro. La destonificación es la variación de gradación cromatica entre una baldosa y otra, en cada caja de producto. No se puede solicitar el material Creative design con un grado de destonificación distinto del indicado para cada artículo.

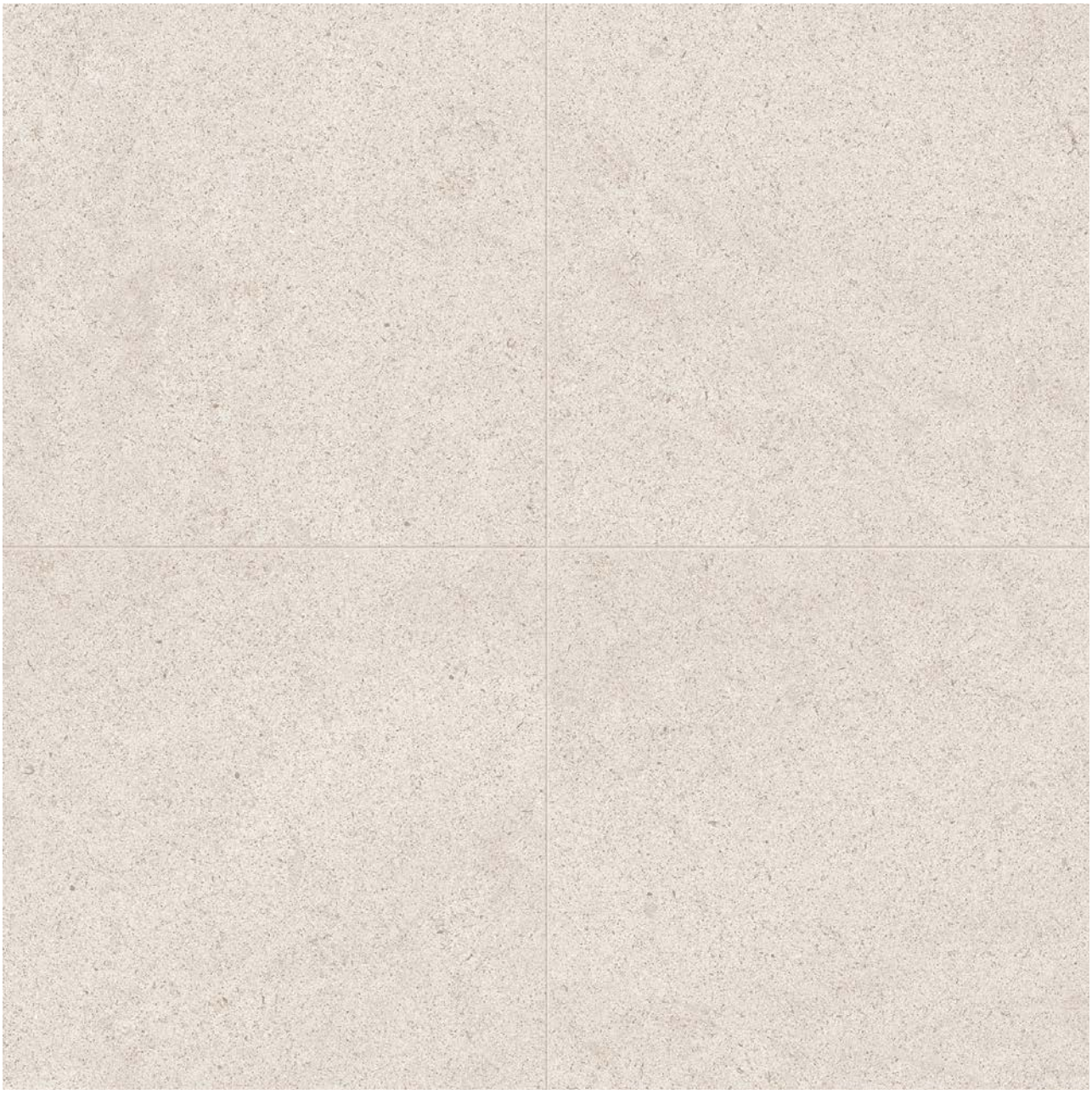

SENSI Dust White

Gres fine porcellanato
Fine porcelain stoneware / Grès cérame fin / Feinsteinzeug-kollectionen / Gres porcelánico fino

V2

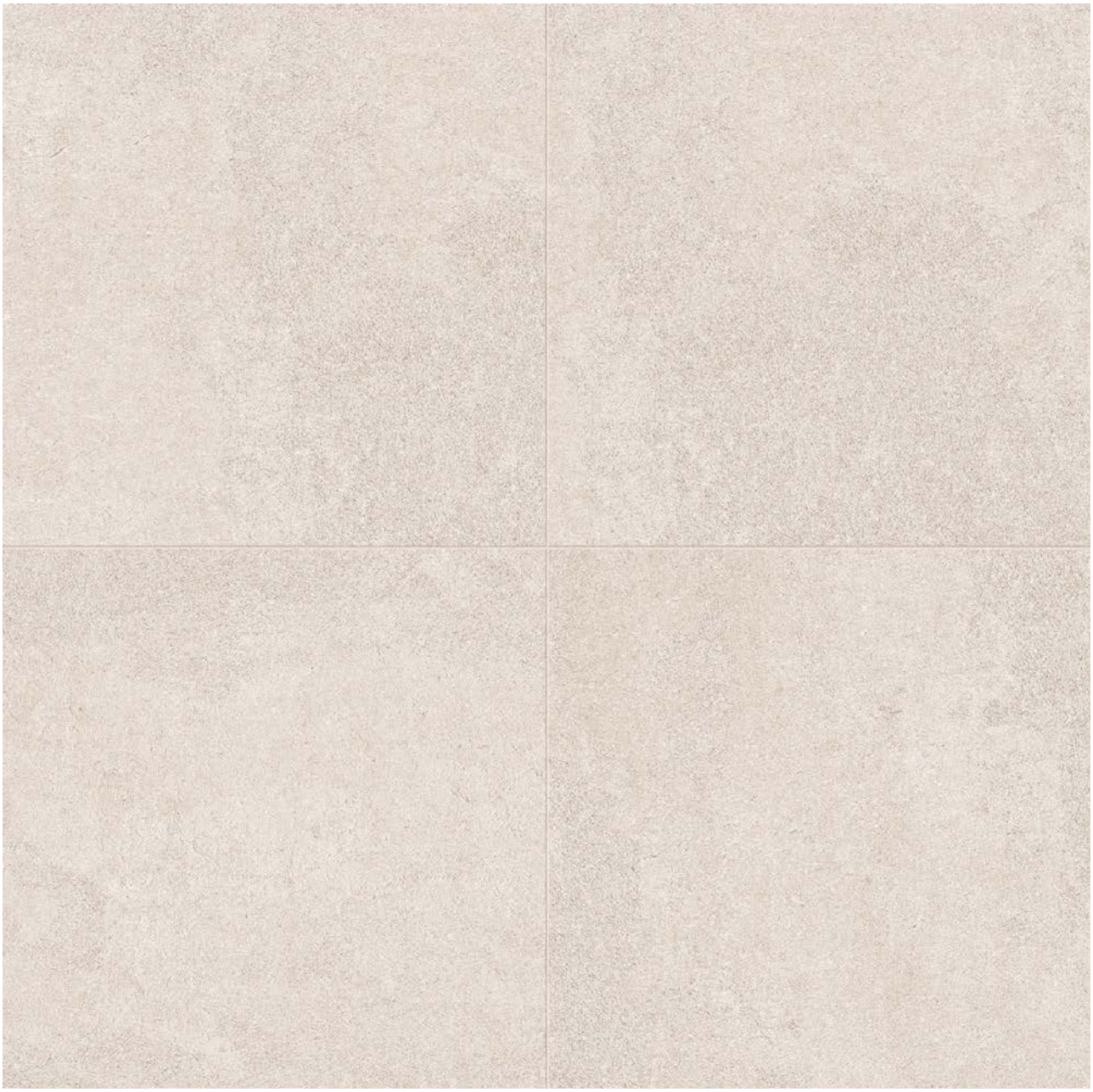

SENSI Sand White

Gres fine porcellanato
Fine porcelain stoneware / Grès cérame fin / Feinsteinzeug-kollectionen / Gres porcelánico fino

V2

SENSI Lithos White

Gres fine porcellanato
Fine porcelain stoneware / Grès cérame fin / Feinsteinzeug-kollectionen / Gres porcelánico fino

V2

SENSI Fossil White

Gres fine porcellanato
Fine porcelain stoneware / Grès cérame fin / Feinsteinzeug-kollectionen / Gres porcelánico fino

V2

SENSI Dust Ivory

Gres fine porcellanato
Fine porcelain stoneware / Grès cérame fin / Feinsteinzeug-kollectionen / Gres porcelánico fino

V2

SENSI Sand Ivory

Gres fine porcellanato
Fine porcelain stoneware / Grès cérame fin / Feinsteinzeug-kollectionen / Gres porcelánico fino

V2

SENSI Lithos Ivory

Gres fine porcellanato
Fine porcelain stoneware / Grès cérame fin / Feinsteinzeug-kollectionen / Gres porcelánico fino

V2

SENSI Fossil Ivory

Gres fine porcellanato
Fine porcelain stoneware / Grès cérame fin / Feinsteinzeug-kollectionen / Gres porcelánico fino

V2

SENSI Dust Grey

Gres fine porcellanato
Fine porcelain stoneware / Grès cérame fin / Feinsteinzeug-kollectionen / Gres porcelánico fino

V2

SENSI Sand Grey

Gres fine porcellanato
Fine porcelain stoneware / Grès cérame fin / Feinsteinzeug-kollectionen / Gres porcelánico fino

V2

SENSI Lithos Grey

Gres fine porcellanato
Fine porcelain stoneware / Grès cérame fin / Feinsteinzeug-kollectionen / Gres porcelánico fino

V2

SENSI Fossil Grey

Gres fine porcellanato
Fine porcelain stoneware / Grès cérame fin / Feinsteinzeug-kollectionen / Gres porcelánico fino

V2

SENSI Dust Taupe

Gres fine porcellanato
Fine porcelain stoneware / Grès cérame fin / Feinsteinzeug-kollectionen / Gres porcelánico fino

V2

SENSI Sand Taupe

Gres fine porcellanato
Fine porcelain stoneware / Grès cérame fin / Feinsteinzeug-kollectionen / Gres porcelánico fino

V2

SENSI Lithos Taupe

Gres fine porcellanato
Fine porcelain stoneware / Grès cérame fin / Feinsteinzeug-kollectionen / Gres porcelánico fino

V2

SENSI Fossil Taupe

Gres fine porcellanato
Fine porcelain stoneware / Grès cérame fin / Feinsteinzeug-kollectionen / Gres porcelánico fino

V2

SENSI Dust Brown

Gres fine porcellanato
Fine porcelain stoneware / Grès cérame fin / Feinsteinzeug-kollectionen / Gres porcelánico fino

V2

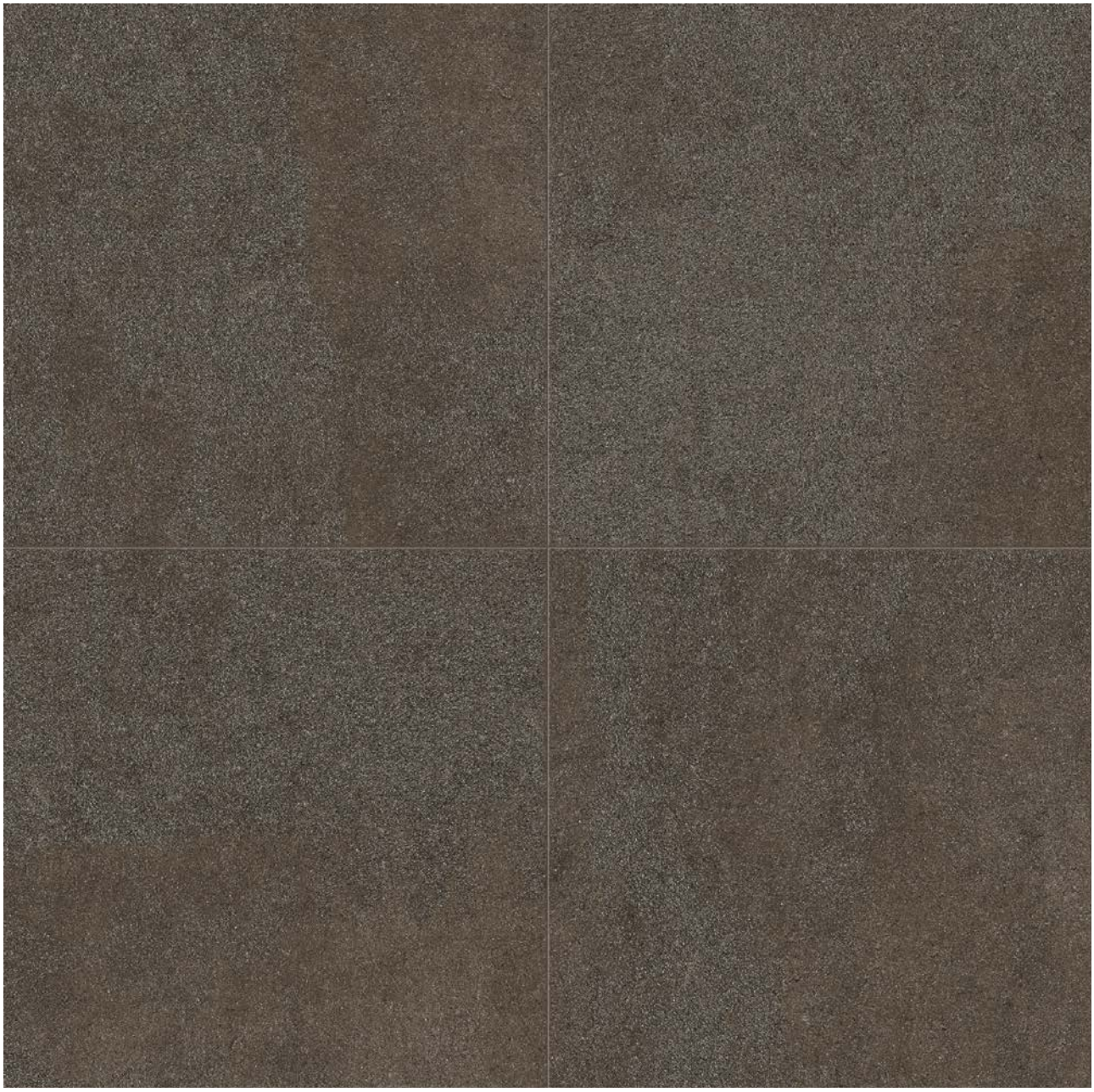

SENSI Sand Brown

Gres fine porcellanato
Fine porcelain stoneware / Grès cérame fin / Feinsteinzeug-kollectionen / Gres porcelánico fino

V2

SENSI Lithos Brown

Gres fine porcellanato
Fine porcelain stoneware / Grès cérame fin / Feinsteinzeug-kollectionen / Gres porcelánico fino

V2

SENSI Fossil Brown

Gres fine porcellanato
Fine porcelain stoneware / Grès cérame fin / Feinsteinzeug-kollectionen / Gres porcelánico fino

V2

SENSI White Mosaico

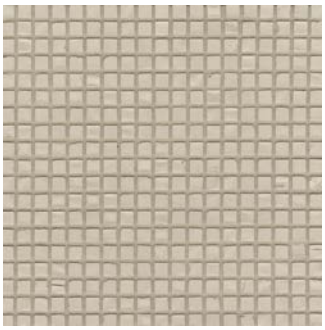

SENSI Ivory Mosaico

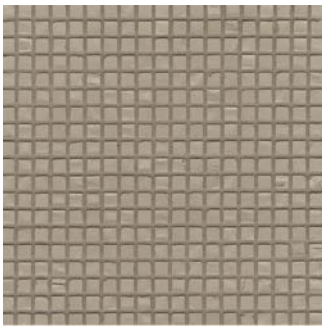

SENSI Taupe Mosaico

SENSI Grey Mosaico

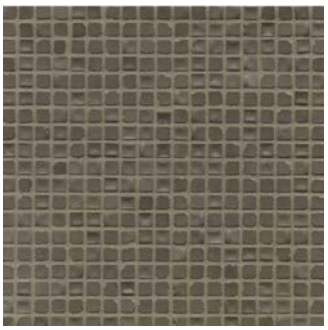

SENSI Brown Mosaico

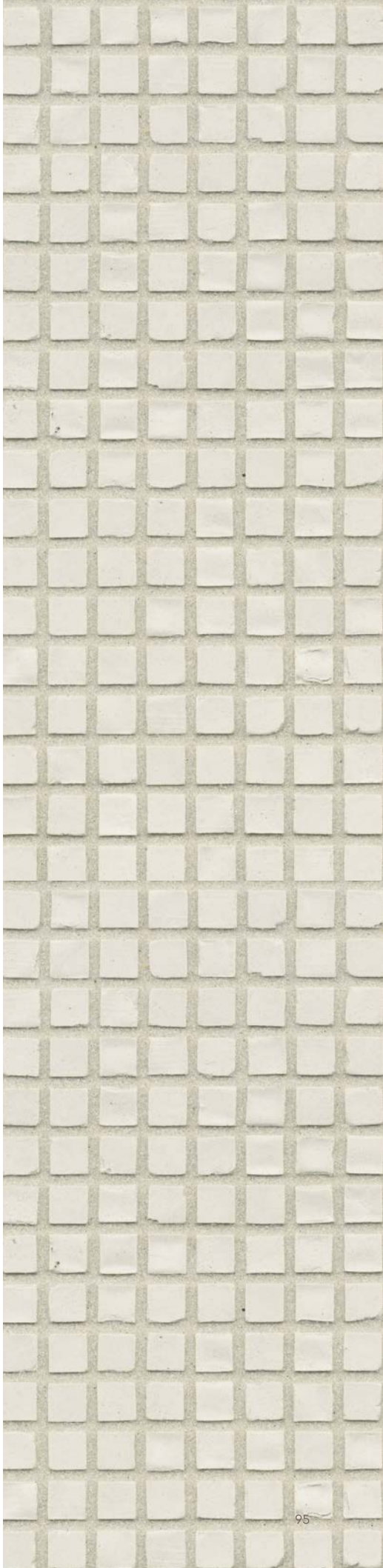

Formati

sizes/formates/Formate/formatos

squadrato/squared/equarri/Rektifiziert/escuadrado

Gres fine porcellanato
Fine porcelain stoneware / Grès cérame fin
Feinsteinzeug-kollectionen / Gres porcelánico fino

9 mm

Spessore / Thickness / Épaisseur / Stärke / Espesor

	dust white	lithos white	sand white	fossil white
matte / bocciardato-matte (lithos)	**80×80** $31^{1}/^{2}$"x$31^{1}/^{2}$" dust white **R9** **768356**	**80×80** $31^{1}/^{2}$"x$31^{1}/^{2}$" lithos white **R10** **768358**	**80×80** $31^{1}/^{2}$"x$31^{1}/^{2}$" sand white **R11** **768357**	**80×80** $31^{1}/^{2}$"x$31^{1}/^{2}$" fossil white **R9** **768359** fossil white **R+PTV** **R10** **768360**
matte / bocciardato-matte (lithos)	**60×120** $23^{5}/^{8}$"x$47^{1}/^{4}$" dust white **R9** **768290**	**60×120** $23^{5}/^{8}$"x$47^{1}/^{4}$" lithos white **R10** **768292**	**60×120** $23^{5}/^{8}$"x$47^{1}/^{4}$" sand white **R11** **768291**	**60×120** $23^{5}/^{8}$"x$47^{1}/^{4}$" fossil white **R9** **768293** fossil white **R+PTV** **R10** **768294**
matte / bocciardato-matte (lithos)	**40×80** $15^{3}/^{4}$"x$31^{1}/^{2}$" dust white **R9** **768329**	**40×80** $15^{3}/^{4}$"x$31^{1}/^{2}$" lithos white **R10** **768331**	**40×80** $15^{3}/^{4}$"x$31^{1}/^{2}$" sand white **R11** **768330**	**40×80** $15^{3}/^{4}$"x$31^{1}/^{2}$" fossil white **R9** **768332** fossil white **R+PTV** **R10** **768333**

Gres fine porcellanato
Fine porcelain stoneware / Grès cérame fin
Feinsteinzeug-kollectionen / Gres porcelánico fino

20 mm

Spessore / Thickness / Épaisseur / Stärke / Espesor

	sand white	
strutturato / structured	**60×120** $23^{5}/^{8}$"x$47^{1}/^{4}$" sand white **R11** **768393**	

3 mm

Spessore / Thickness / Épaisseur / Stärke / Espesor

mosaico* tessere 0,6×0,6	**30×30** $11^{4}/^{5}$"x$11^{4}/^{5}$" white **777890**

*In caso di posa a pavimento si consiglia l'utilizzo di uno stucco epossidico per la fuga e di impregnare il mosaico con prodotto oleo/idrorepellente – The use of epoxy grout is recommended for floor installation. Each mosaic sheet must be treated with a water and oil based impregnator. – Pour une pose au sol, nous conseillons l'utilisation d'un joint époxydique et d'imprégner la mosaïque d'un produit oléo/hydrofuge – Im Fall der Verlegung am Boden wird angeraten eine Epoxidharzfuge einzusetzen und das Mosaik mit einer öl- und wasserabweisenden Impregnierung zu behandeln.- En el caso de colocación como pavimento, se recomienda utilizar una lechada epoxi para la junta e impregnar el mosaico con un producto hidrófugo y repelente al aceite.

squadrato/squared/equarri/Rektifiziert/escuadrado

Gres fine porcellanato
Fine porcelain stoneware / Grès cérame fin
Feinsteinzeug-kollectionen / Gres porcelánico fino

9 mm

Spessore / Thickness / Épaisseur / Stärke / Espesor

	dust ivory	lithos ivory	sand ivory	fossil ivory
matte / bocciardato-matte (lithos)	**80×80** $31^{1}/^{2}$"x$31^{1}/^{2}$" dust ivory **R9** **768361**	**80×80** $31^{1}/^{2}$"x$31^{1}/^{2}$" lithos ivory **R10** **768363**	**80×80** $31^{1}/^{2}$"x$31^{1}/^{2}$" sand ivory **R11** **768362**	**80×80** $31^{1}/^{2}$"x$31^{1}/^{2}$" fossil ivory **R9** **768364** fossil ivory **R+PTV** **R10** **768365**
matte / bocciardato-matte (lithos)	**60×120** $23^{5}/^{8}$"x$47^{1}/^{4}$" dust ivory **R9** **768295**	**60×120** $23^{5}/^{8}$"x$47^{1}/^{4}$" lithos ivory **R10** **768297**	**60×120** $23^{5}/^{8}$"x$47^{1}/^{4}$" sand ivory **R11** **768296**	**60×120** $23^{5}/^{8}$"x$47^{1}/^{4}$" fossil ivory **R9** **768298** fossil ivory **R+PTV** **R10** **768299**
matte / bocciardato-matte (lithos)	**40×80** $15^{3}/^{4}$"x$31^{1}/^{2}$" dust ivory **R9** **768334**	**40×80** $15^{3}/^{4}$"x$31^{1}/^{2}$" lithos ivory **R10** **768336**	**40×80** $15^{3}/^{4}$"x$31^{1}/^{2}$" sand ivory **R11** **768335**	**40×80** $15^{3}/^{4}$"x$31^{1}/^{2}$" fossil ivory **R9** **768337** fossil ivory **R+PTV** **R10** **768338**

Gres fine porcellanato
Fine porcelain stoneware / Grès cérame fin
Feinsteinzeug-kollectionen / Gres porcelánico fino

20 mm

Spessore / Thickness / Épaisseur / Stärke / Espesor

	sand ivory	
strutturato / structured	**60×120** $23^{5}/^{8}$"x$47^{1}/^{4}$" sand ivory **R11** **768394**	

3 mm

Spessore / Thickness / Épaisseur / Stärke / Espesor

mosaico* tessere 0,6×0,6	**30×30** $11^{4}/^{5}$"x$11^{4}/^{5}$"" ivory **777891**

Formati

sizes/formates/Formate/formatos

squadrato/squared/equarri/Rektifiziert/escuadrado

Gres fine porcellanato
Fine porcelain stoneware / Grès cérame fin
Feinsteinzeug-kollectionen / Gres porcelánico fino

9 mm

Spessore / Thickness / Épaisseur / Stärke / Espesor

	dust grey	lithos grey	sand grey	fossil grey
matte / bocciardato-matte (lithos)	**80×80** $31^{1}/^{2}$"x$31^{1}/^{2}$" dust grey **R9** **768366**	**80×80** $31^{1}/^{2}$"x$31^{1}/^{2}$" lithos grey **R10** **768368**	**80×80** $31^{1}/^{2}$"x$31^{1}/^{2}$" sand grey **R11** **768367**	**80×80** $31^{1}/^{2}$"x$31^{1}/^{2}$" fossil grey **R9** **768370** fossil grey **R+PTV** **R10** **768369**
matte / bocciardato-matte (lithos)	**60×120** $23^{5}/^{8}$"x$47^{1}/^{4}$" dust grey **R9** **768300**	**60×120** $23^{5}/^{8}$"x$47^{1}/^{4}$" lithos grey **R10** **768315**	**60×120** $23^{5}/^{8}$"x$47^{1}/^{4}$" sand grey **R11** **768312**	**60×120** $23^{5}/^{8}$"x$47^{1}/^{4}$" fossil grey **R9** **768316** fossil grey **R+PTV** **R10** **768317**
matte / bocciardato-matte (lithos)	**40×80** $15^{3}/^{4}$"x$31^{1}/^{2}$" dust grey **R9** **768339**	**40×80** $15^{3}/^{4}$"x$31^{1}/^{2}$" lithos grey **R10** **768341**	**40×80** $15^{3}/^{4}$"x$31^{1}/^{2}$" sand grey **R11** **768340**	**40×80** $15^{3}/^{4}$"x$31^{1}/^{2}$" fossil grey **R9** **768342** fossil grey **R+PTV** **R10** **768343**

Gres fine porcellanato
Fine porcelain stoneware / Grès cérame fin
Feinsteinzeug-kollectionen / Gres porcelánico fino

20 mm

Spessore / Thickness / Épaisseur / Stärke / Espesor

	sand grey	
strutturato / structured	**60×120** $23^{5}/^{8}$"x$47^{1}/^{4}$" sand grey **R11** **768395**	

3 mm

Spessore / Thickness / Épaisseur / Stärke / Espesor

mosaico* tessere 0,6×0,6	**30×30** $11^{4}/^{5}$"x$11^{4}/^{5}$" grey **777892**

*In caso di posa a pavimento si consiglia l'utilizzo di uno stucco epossidico per la fuga e di impregnare il mosaico con prodotto oleo/idrorepellente – The use of epoxy grout is recommended for floor installation. Each mosaic sheet must be treated with a water and oil based impregnator. – Pour une pose au sol, nous conseillons l'utilisation d'un joint époxydique et d'imprégner la mosaïque d'un produit oléo/hydrofuge – Im Fall der Verlegung am Boden wird angeraten eine Epoxidharzfuge einzusetzen und das Mosaik mit einer öl- und wasserabweisenden Impregnierung zu behandeln.- En el caso de colocación como pavimento, se recomienda utilizar una lechada epoxi para la junta e impregnar el mosaico con un producto hidrófugo y repelente al aceite.

squadrato/squared/equarri/Rektifiziert/escuadrado

Gres fine porcellanato
Fine porcelain stoneware / Grès cérame fin
Feinsteinzeug-kollectionen / Gres porcelánico fino

9 mm

Spessore / Thickness / Épaisseur / Stärke / Espesor

	dust taupe	lithos taupe	sand taupe	fossil taupe
matte / bocciardato-matte (lithos)	**80×80** $31^{1}/^{2}$"x$31^{1}/^{2}$" dust taupe **R9** **768371**	**80×80** $31^{1}/^{2}$"x$31^{1}/^{2}$" lithos taupe **R10** **768373**	**80×80** $31^{1}/^{2}$"x$31^{1}/^{2}$" sand taupe **R11** **768372**	**80×80** $31^{1}/^{2}$"x$31^{1}/^{2}$" fossil taupe **R9** **768374** fossil taupe **R+PTV** **R10** **768375**
matte / bocciardato-matte (lithos)	**60×120** $23^{5}/^{8}$"x$47^{1}/^{4}$" dust taupe **R9** **768318**	**60×120** $23^{5}/^{8}$"x$47^{1}/^{4}$" lithos taupe **R10** **768321**	**60×120** $23^{5}/^{8}$"x$47^{1}/^{4}$" sand taupe **R11** **768319**	**60×120** $23^{5}/^{8}$"x$47^{1}/^{4}$" fossil taupe **R9** **768322** fossil taupe **R+PTV** **R10** **768323**
matte / bocciardato-matte (lithos)	**40×80** $15^{3}/^{4}$"x$31^{1}/^{2}$" dust taupe **R9** **768344**	**40×80** $15^{3}/^{4}$"x$31^{1}/^{2}$" lithos taupe **R10** **768346**	**40×80** $15^{3}/^{4}$"x$31^{1}/^{2}$" sand taupe **R11** **768345**	**40×80** $15^{3}/^{4}$"x$31^{1}/^{2}$" fossil taupe **R9** **768347** fossil taupe **R+PTV** **R10** **768348**

Gres fine porcellanato
Fine porcelain stoneware / Grès cérame fin
Feinsteinzeug-kollectionen / Gres porcelánico fino

20 mm

Spessore / Thickness / Épaisseur / Stärke / Espesor

	sand taupe	
strutturato / structured	**60×120** $23^{5}/^{8}$"x$47^{1}/^{4}$" sand taupe **R11** **768396**	

3 mm

Spessore / Thickness / Épaisseur / Stärke / Espesor

mosaico* tessere 0,6×0,6	**30×30** $11^{4}/^{5}$"x$11^{4}/^{5}$" taupe **777893**

Formati

sizes/formates/Formate/formatos

squadrato/squared/equarri/Rektifiziert/escuadrado

Gres fine porcellanato
Fine porcelain stoneware / Grès cérame fin
Feinsteinzeug-kollectionen / Gres porcelánico fino

9 mm

Spessore / Thickness / Épaisseur / Stärke / Espesor

	dust brown	lithos brown	sand brown	fossil brown
matte / bocciardato-matte (lithos)	**80×80** $31^{1}/^{2}$"x$31^{1}/^{2}$" dust brown **R9** **768376**	**80×80** $31^{1}/^{2}$"x$31^{1}/^{2}$" lithos brown **R10** **768378**	**80×80** $31^{1}/^{2}$"x$31^{1}/^{2}$" sand brown **R11** **768377**	**80×80** $31^{1}/^{2}$"x$31^{1}/^{2}$" fossil brown **R9** **768379** fossil brown **R+PTV** **R10** **768380**
matte / bocciardato-matte (lithos)	**60×120** $23^{5}/^{8}$"x$47^{1}/^{4}$" dust brown **R9** **768324**	**60×120** $23^{5}/^{8}$"x$47^{1}/^{4}$" lithos brown **R10** **768326**	**60×120** $23^{5}/^{8}$"x$47^{1}/^{4}$" sand brown **R11** **768325**	**60×120** $23^{5}/^{8}$"x$47^{1}/^{4}$" fossil brown **R9** **768327** fossil brown **R+PTV** **R10** **768328**
matte / bocciardato-matte (lithos)	**40×80** $15^{3}/^{4}$"x$31^{1}/^{2}$" dust brown **R9** **768349**	**40×80** $15^{3}/^{4}$"x$31^{1}/^{2}$" lithos brown **R10** **768352**	**40×80** $15^{3}/^{4}$"x$31^{1}/^{2}$" sand brown **R11** **768350**	**40×80** $15^{3}/^{4}$"x$31^{1}/^{2}$" fossil brown **R9** **768353** fossil brown **R+PTV** **R10** **768354**

Gres fine porcellanato
Fine porcelain stoneware / Grès cérame fin
Feinsteinzeug-kollectionen / Gres porcelánico fino

20 mm

Spessore / Thickness / Épaisseur / Stärke / Espesor

	sand brown	
strutturato / structured	**60×120** $23^{5}/^{8}$"x$47^{1}/^{4}$" sand brown **R11** **768397**	

3 mm

Spessore / Thickness / Épaisseur / Stärke / Espesor

mosaico* tessere 0,6×0,6	**30×30** $11^{4}/^{5}$"x$11^{4}/^{5}$" brown **777894**

*In caso di posa a pavimento si consiglia l'utilizzo di uno stucco epossidico per la fuga e di impregnare il mosaico con prodotto oleo/idrorepellente – The use of epoxy grout is recommended for floor installation. Each mosaic sheet must be treated with a water and oil based impregnator. – Pour une pose au sol, nous conseillons l'utilisation d'un joint époxydique et d'imprégner la mosaïque d'un produit oléo/hydrofuge – Im Fall der Verlegung am Boden wird angeraten eine Epoxidharzfuge einzusetzen und das Mosaik mit einer öl- und wasserabweisenden Impregnierung zu behandeln.- En el caso de colocación como pavimento, se recomienda utilizar una lechada epoxi para la junta e impregnar el mosaico con un producto hidrófugo y repelente al aceite.

FLORIM OVERSIZE
magnUm®

squadrato/squared/equarri/Rektifiziert/escuadrado

Gres fine porcellanato
Fine porcelain stoneware / Grès cérame fin
Feinsteinzeug-kollectionen / Gres porcelánico fino

6 mm
Spessore / Thickness / Épaisseur / Stärke / Espesor

	dust white	lithos white	sand white	fossil white
matte / bocciardato-matte (lithos)	**120×280** $47^{1}/_{4}$"x$110^{1}/_{4}$" dust white **R9** **768601**	**120×280** $47^{1}/_{4}$"x$110^{1}/_{4}$" lithos white **R10** **768611**	-	**120×280** $47^{1}/_{4}$"x$110^{1}/_{4}$" fossil white **R9** **768602**
matte / bocciardato-matte (lithos)	**120×240** $47^{1}/_{4}$"x$94^{1}/_{2}$" dust white **R9** **768576**	**120×240** $47^{1}/_{4}$"x$94^{1}/_{2}$" lithos white **R10** **768596**	**120×240** $47^{1}/_{4}$"x$94^{1}/_{2}$" sand white **R9** **768591** sand white **R+PTV** **R10** **768586**	**120×240** $47^{1}/_{4}$"x$94^{1}/_{2}$" fossil white **R9** **768577**
matte / bocciardato-matte (lithos)	**120×120** $47^{1}/_{4}$"x$47^{1}/_{4}$" dust white **R9** **768551**	**120×120** $47^{1}/_{4}$"x$47^{1}/_{4}$" lithos white **R10** **768571**	**120×120** $47^{1}/_{4}$"x$47^{1}/_{4}$" sand white **R9** **768566** sand white **R+PTV** **R10** **768561**	**120×120** $47^{1}/_{4}$"x$47^{1}/_{4}$" fossil white **R9** **768552**
matte / bocciardato-matte (lithos)	**60×120** $23^{5}/_{8}$"x$47^{1}/_{4}$" dust white **R9** **768616**	**60×120** $23^{5}/_{8}$"x$47^{1}/_{4}$" lithos white **R10** **768636**	**60×120** $23^{5}/_{8}$"x$47^{1}/_{4}$" sand white **R9** **768631** sand white **R+PTV** **R10** **768626**	**60×120** $23^{5}/_{8}$"x$47^{1}/_{4}$" fossil white **R9** **768617**

Formati

FLORIM OVERSIZE magnUm®

sizes/formates/Formate/formatos

squadrato/squared/equarri/Rektifiziert/escuadrado

Gres fine porcellanato
Fine porcelain stoneware / Grès cérame fin
Feinsteinzeug-kollectionen / Gres porcelánico fino

6 mm
Spessore / Thickness / Épaisseur / Stärke / Espesor

	dust ivory	lithos ivory	sand ivory	fossil ivory
matte / bocciardato-matte (lithos)	**120×280** 47 1/4"x110 1/4" dust ivory **R9** **768603**	**120×280** 47 1/4"x110 1/4" lithos ivory **R10** **768612**	-	**120×280** 47 1/4"x110 1/4" fossil ivory **R9** **768604**
matte / bocciardato-matte (lithos)	**120×240** 47 1/4"x94 1/2" dust ivory **R9** **768578**	**120×240** 47 1/4"x94 1/2" lithos ivory **R10** **768597**	**120×240** 47 1/4"x94 1/2" sand ivory **R9** **768592** sand ivory **R+PTV** **R10** **768587**	**120×240** 47 1/4"x94 1/2" fossil ivory **R9** **768579**
matte / bocciardato-matte (lithos)	**120×120** 47 1/4"x47 1/4" dust ivory **R9** **768553**	**120×120** 47 1/4"x47 1/4" lithos ivory **R10** **768572**	**120×120** 47 1/4"x47 1/4" sand ivory **R9** **768567** sand ivory **R+PTV** **R10** **768562**	**120×120** 47 1/4"x47 1/4" fossil ivory **R9** **768554**
matte / bocciardato-matte (lithos)	**60×120** 23 5/8"x47 1/4" dust ivory **R9** **768618**	**60×120** 23 5/8"x47 1/4" lithos ivory **R10** **768637**	**60×120** 23 5/8"x47 1/4" sand ivory **R9** **768632** sand ivory **R+PTV** **R10** **768627**	**60×120** 23 5/8"x47 1/4" fossil ivory **R9** **768619**

FLORIM OVERSIZE
magnUm®

squadrato/squared/equarri/Rektifiziert/escuadrado

Gres fine porcellanato
Fine porcelain stoneware / Grès cérame fin
Feinsteinzeug-kollectionen / Gres porcelánico fino

6 mm
Spessore / Thickness / Épaisseur / Stärke / Espesor

	dust grey	lithos grey	sand grey	fossil grey
matte / bocciardato-matte (lithos)	**120×280** 47 1/4"x110 1/4" dust grey **R9** **768605**	**120×280** 47 1/4"x110 1/4" lithos grey **R10** **768613**	-	**120×280** 47 1/4"x110 1/4" fossil grey **R9** **768606**
matte / bocciardato-matte (lithos)	**120×240** 47 1/4"x94 1/2" dust grey **R9** **768580**	**120×240** 47 1/4"x94 1/2" lithos grey **R10** **768598**	**120×240** 47 1/4"x94 1/2" sand grey **R9** **768593** sand grey **R+PTV** **R10** **768588**	**120×240** 47 1/4"x94 1/2" fossil grey **R9** **768581**
matte / bocciardato-matte (lithos)	**120×120** 47 1/4"x47 1/4" dust grey **R9** **768555**	**120×120** 47 1/4"x47 1/4" lithos grey **R10** **768573**	**120×120** 47 1/4"x47 1/4" sand grey **R9** **768568** sand grey **R+PTV** **R10** **768563**	**120×120** 47 1/4"x47 1/4" fossil grey **R9** **768556**
matte / bocciardato-matte (lithos)	**60×120** 23 5/8"x47 1/4" dust grey **R9** **768620**	**60×120** 23 5/8"x47 1/4" lithos grey **R10** **768638**	**60×120** 23 5/8"x47 1/4" sand grey **R9** **768633** sand grey **R+PTV** **R10** **768628**	**60×120** 23 5/8"x47 1/4" fossil grey **R9** **768621**

Formati

FLORIM OVERSIZE magnUm®

sizes/formates/Formate/formatos

squadrato/squared/equarri/Rektifiziert/escuadrado

Gres fine porcellanato
Fine porcelain stoneware / Grès cérame fin
Feinsteinzeug-kollectionen / Gres porcelánico fino

6 mm
Spessore / Thickness / Épaisseur / Stärke / Espesor

	dust taupe	lithos taupe	sand taupe	fossil taupe
matte / bocciardato-matte (lithos)	**120×280** 47 1/4"x110 1/4" dust taupe **R9** **768607**	**120×280** 47 1/4"x110 1/4" lithos taupe **R10** **768614**	-	**120×280** 47 1/4"x110 1/4" fossil taupe **R9** **768608**
matte / bocciardato-matte (lithos)	**120×240** 47 1/4"x94 1/2" dust taupe **R9** **768582**	**120×240** 47 1/4"x94 1/2" lithos taupe **R10** **768599**	**120×240** 47 1/4"x94 1/2" sand taupe **R9** **768594** sand taupe **R+PTV** **R10** **768589**	**120×240** 47 1/4"x94 1/2" fossil taupe **R9** **768583**
matte / bocciardato-matte (lithos)	**120×120** 47 1/4"x47 1/4" dust taupe **R9** **768557**	**120×120** 47 1/4"x47 1/4" lithos taupe **R10** **768574**	**120×120** 47 1/4"x47 1/4" sand taupe **R9** **768569** sand taupe **R+PTV** **R10** **768564**	**120×120** 47 1/4"x47 1/4" fossil taupe **R9** **768558**
matte / bocciardato-matte (lithos)	**60×120** 23 5/8"x47 1/4" dust taupe **R9** **768622**	**60×120** 23 5/8"x47 1/4" lithos taupe **R10** **768639**	**60×120** 23 5/8"x47 1/4" sand taupe **R9** **768634** sand taupe **R+PTV** **R10** **768629**	**60×120** 23 5/8"x47 1/4" fossil taupe **R9** **768623**

FLORIM OVERSIZE
magnUm®

squadrato/squared/equarri/Rektifiziert/escuadrado

Gres fine porcellanato
Fine porcelain stoneware / Grès cérame fin
Feinsteinzeug-kollectionen / Gres porcelánico fino

6 mm

Spessore / Thickness / Épaisseur / Stärke / Espesor

	dust brown	lithos brown	sand brown	fossil brown
matte / bocciardato-matte (lithos)	**120×280** $47^{1}/_{4}$"x$110^{1}/_{4}$" dust brown **R9** **768609**	**120×280** $47^{1}/_{4}$"x$110^{1}/_{4}$" lithos brown **R10** **768615**	-	**120×280** $47^{1}/_{4}$"x$110^{1}/_{4}$" fossil brown **R9** **768610**
matte / bocciardato-matte (lithos)	**120×240** $47^{1}/_{4}$"x$94^{1}/_{2}$" dust brown **R9** **768584**	**120×240** $47^{1}/_{4}$"x$94^{1}/_{2}$" lithos brown **R10** **768600**	**120×240** $47^{1}/_{4}$"x$94^{1}/_{2}$" sand brown **R9** **768595** sand brown **R+PTV** **R10** **768590**	**120×240** $47^{1}/_{4}$"x$94^{1}/_{2}$" fossil brown **R9** **768585**
matte / bocciardato-matte (lithos)	**120×120** $47^{1}/_{4}$"x$47^{1}/_{4}$" dust brown **R9** **768559**	**120×120** $47^{1}/_{4}$"x$47^{1}/_{4}$" lithos brown **R10** **768575**	**120×120** $47^{1}/_{4}$"x$47^{1}/_{4}$" sand brown **R9** **768570** sand brown **R+PTV** **R10** **768565**	**120×120** $47^{1}/_{4}$"x$47^{1}/_{4}$" fossil brown **R9** **768560**
matte / bocciardato-matte (lithos)	**60×120** $23^{5}/_{8}$"x$47^{1}/_{4}$" dust brown **R9** **768624**	**60×120** $23^{5}/_{8}$"x$47^{1}/_{4}$" lithos brown **R10** **768640**	**60×120** $23^{5}/_{8}$"x$47^{1}/_{4}$" sand brown **R9** **768635** sand brown **R+PTV** **R10** **768630**	**60×120** $23^{5}/_{8}$"x$47^{1}/_{4}$" fossil brown **R9** **768625**

Pezzi speciali

Special trims/Pièces spèciales/Formstüke / Piezas especiales

squadrato/squared/equarri/Rektifiziert/escuadrado

Gres fine porcellanato
Fine porcelain stoneware / Grès cérame fin
Feinsteinzeug-kollectionen / Gres porcelánico fino

9 mm
Spessore / Thickness / Épaisseur / Stärke / Espesor

	dust white	lithos white	sand white	fossil white
battiscopa matte / bocciardato-matte (lithos)	**4,6×60** $1^{4}/^{5}$"x$23^{5}/^{8}$" dust white **770937**	**4,6×60** $1^{4}/^{5}$"x$23^{5}/^{8}$" lithos white **770957**	**4,6×60** $1^{4}/^{5}$"x$23^{5}/^{8}$" sand white **770958**	**4,6×60** $1^{4}/^{5}$"x$23^{5}/^{8}$" fossil white **770959**
gradino matte / bocciardato-matte (lithos)	**33×120×3** 13"x$47^{1}/^{4}$"x$1^{1}/^{6}$" dust white **770976**	**33×120×3** 13"x$47^{1}/^{4}$"x$1^{1}/^{6}$" lithos white **770977**	**33×120×3** 13"x$47^{1}/^{4}$"x$1^{1}/^{6}$" sand white **770978**	**33×120×3** 13"x$47^{1}/^{4}$"x$1^{1}/^{6}$" fossil white **770979**
elemento elle matte / bocciardato-matte (lithos)	**20×40×6** $7^{7}/^{8}$"x$15^{3}/^{4}$"x$2^{1}/^{3}$" dust white **770996**	**20×40×6** $7^{7}/^{8}$"x$15^{3}/^{4}$"x$2^{1}/^{3}$" lithos white **770997**	**20×40×6** $7^{7}/^{8}$"x$15^{3}/^{4}$"x$2^{1}/^{3}$" sand white **770998**	**20×40×6** $7^{7}/^{8}$"x$15^{3}/^{4}$"x$2^{1}/^{3}$" fossil white **770999**

	dust ivory	lithos ivory	sand ivory	fossil ivory
battiscopa matte / bocciardato-matte (lithos)	**4,6×60** $1^{4}/^{5}$"x$23^{5}/^{8}$" dust ivory **770960**	**4,6×60** $1^{4}/^{5}$"x$23^{5}/^{8}$" lithos ivory **770961**	**4,6×60** $1^{4}/^{5}$"x$23^{5}/^{8}$" sand ivory **770962**	**4,6×60** $1^{4}/^{5}$"x$23^{5}/^{8}$" fossil ivory **770963**
gradino matte / bocciardato-matte (lithos)	**33×120×3** 13"x$47^{1}/^{4}$"x$1^{1}/^{6}$" dust ivory **770980**	**33×120×3** 13"x$47^{1}/^{4}$"x$1^{1}/^{6}$" lithos ivory **770981**	**33×120×3** 13"x$47^{1}/^{4}$"x$1^{1}/^{6}$" sand ivory **770982**	**33×120×3** 13"x$47^{1}/^{4}$"x$1^{1}/^{6}$" fossil ivory **770983**
elemento elle matte / bocciardato-matte (lithos)	**20×40×6** $7^{7}/^{8}$"x$15^{3}/^{4}$"x$2^{1}/^{3}$" dust ivory **771000**	**20×40×6** $7^{7}/^{8}$"x$15^{3}/^{4}$"x$2^{1}/^{3}$" lithos ivory **771001**	**20×40×6** $7^{7}/^{8}$"x$15^{3}/^{4}$"x$2^{1}/^{3}$" sand ivory **771002**	**20×40×6** $7^{7}/^{8}$"x$15^{3}/^{4}$"x$2^{1}/^{3}$" fossil ivory **771003**

squadrato/squared/equarri/Rektifiziert/escuadrado

Gres fine porcellanato
Fine porcelain stoneware / Grès cérame fin
Feinsteinzeug-kollectionen / Gres porcelánico fino

9 mm
Spessore / Thickness / Épaisseur / Stärke / Espesor

	dust grey	lithos grey	sand grey	fossil grey
battiscopa matte / bocciardato-matte (lithos)	**4,6×60** $1^{4}/^{5}$"x$23^{5}/^{8}$" dust grey **770964**	**4,6×60** $1^{4}/^{5}$"x$23^{5}/^{8}$" lithos grey **770965**	**4,6×60** $1^{4}/^{5}$"x$23^{5}/^{8}$" sand grey **770966**	**4,6×60** $1^{4}/^{5}$"x$23^{5}/^{8}$" fossil grey **770967**
gradino 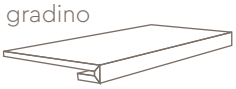 matte / bocciardato-matte (lithos)	**33×120×3** 13"x$47^{1}/^{4}$"x$1^{1/6}$" dust grey **770984**	**33×120×3** 13"x$47^{1}/^{4}$"x$1^{1/6}$" lithos grey **770985**	**33×120×3** 13"x$47^{1}/^{4}$"x$1^{1/6}$" sand grey **770986**	**33×120×3** 13"x$47^{1}/^{4}$"x$1^{1/6}$" fossil grey **770987**
elemento elle matte / bocciardato-matte (lithos)	**20×40×6** $7^{7}/^{8}$"x$15^{3}/^{4}$"x$2^{1}/^{3}$" dust grey **771004**	**20×40×6** $7^{7}/^{8}$"x$15^{3}/^{4}$"x$2^{1}/^{3}$" lithos grey **771005**	**20×40×6** $7^{7}/^{8}$"x$15^{3}/^{4}$"x$2^{1}/^{3}$" sand grey **771006**	**20×40×6** $7^{7}/^{8}$"x$15^{3}/^{4}$"x$2^{1}/^{3}$" fossil grey **771007**

	dust taupe	lithos taupe	sand taupe	fossil taupe
battiscopa matte / bocciardato-matte (lithos)	**4,6×60** $1^{4}/^{5}$"x$23^{5}/^{8}$" dust taupe **770968**	**4,6×60** $1^{4}/^{5}$"x$23^{5}/^{8}$" lithos taupe **770969**	**4,6×60** $1^{4}/^{5}$"x$23^{5}/^{8}$" sand taupe **770970**	**4,6×60** $1^{4}/^{5}$"x$23^{5}/^{8}$" fossil taupe **770971**
gradino matte / bocciardato-matte (lithos)	**33×120×3** 13"x$47^{1}/^{4}$"x$1^{1/6}$" dust taupe **770988**	**33×120×3** 13"x$47^{1}/^{4}$"x$1^{1/6}$" lithos taupe **770989**	**33×120×3** 13"x$47^{1}/^{4}$"x$1^{1/6}$" sand taupe **770990**	**33×120×3** 13"x$47^{1}/^{4}$"x$1^{1/6}$" fossil taupe **770991**
elemento elle matte / bocciardato-matte (lithos)	**20×40×6** $7^{7}/^{8}$"x$15^{3}/^{4}$"x$2^{1}/^{3}$" dust taupe **771008**	**20×40×6** $7^{7}/^{8}$"x$15^{3}/^{4}$"x$2^{1}/^{3}$" lithos taupe **771009**	**20×40×6** $7^{7}/^{8}$"x$15^{3}/^{4}$"x$2^{1}/^{3}$" sand taupe **771010**	**20×40×6** $7^{7}/^{8}$"x$15^{3}/^{4}$"x$2^{1}/^{3}$" fossil taupe **771011**

Pezzi speciali

Special trims/Pièces spèciales/Formstüke / Piezas especiales

squadrato/squared/equarri/Rektifiziert/escuadrado

Gres fine porcellanato
Fine porcelain stoneware / Grès cérame fin
Feinsteinzeug-kollectionen / Gres porcelánico fino

9 mm
Spessore / Thickness / Épaisseur / Stärke / Espesor

	dust brown	lithos brown	sand brown	fossil brown
battiscopa matte / bocciardato-matte (lithos)	**4,6×60** 1 4/5"x23 5/8" dust brown **770972**	**4,6×60** 1 4/5"x23 5/8" lithos brown **770973**	**4,6×60** 1 4/5"x23 5/8" sand brown **770974**	**4,6×60** 1 4/5"x23 5/8" fossil brown **770975**
gradino 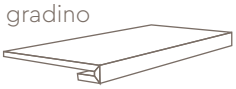 matte / bocciardato-matte (lithos)	**33×120×3** 13"x47 1/4"x1 1/6" dust brown **770992**	**33×120×3** 13"x47 1/4"x1 1/6" lithos brown **770993**	**33×120×3** 13"x47 1/4"x1 1/6" sand brown **770994**	**33×120×3** 13"x47 1/4"x1 1/6" fossil brown **770995**
elemento elle matte / bocciardato-matte (lithos)	**20×40×6** 7 7/8"x15 3/4"x2 1/3" dust brown **771012**	**20×40×6** 7 7/8"x15 3/4"x2 1/3" lithos brown **771013**	**20×40×6** 7 7/8"x15 3/4"x2 1/3" sand brown **771014**	**20×40×6** 7 7/8"x15 3/4"x2 1/3" fossil brown **771015**

Pezzi speciali

FLORIM OVERSIZE magnUm®

Special trims/Pièces spèciales/Formstüke / Piezas especiales

squadrato/squared/equarri/Rektifiziert/escuadrado

Gres fine porcellanato
Fine porcelain stoneware / Grès cérame fin
Feinsteinzeug-kollectionen / Gres porcelánico fino

6 mm
Spessore / Thickness / Épaisseur / Stärke / Espesor

	dust white	lithos white	sand white	fossil white
battiscopa matte / bocciardato-matte (lithos)	**4,6×60** $1^{4}/_{5}$"x$23^{5}/_{8}$" dust white **771016**	**4,6×60** $1^{4}/_{5}$"x$23^{5}/_{8}$" lithos white **771017**	**4,6×60** $1^{4}/_{5}$"x$23^{5}/_{8}$" sand white **771018**	**4,6×60** $1^{4}/_{5}$"x$23^{5}/_{8}$" fossil white **771019**

	dust ivory	lithos ivory	sand ivory	fossil ivory
battiscopa matte / bocciardato-matte (lithos)	**4,6×60** $1^{4}/_{5}$"x$23^{5}/_{8}$" dust ivory **771020**	**4,6×60** $1^{4}/_{5}$"x$23^{5}/_{8}$" lithos ivory **771021**	**4,6×60** $1^{4}/_{5}$"x$23^{5}/_{8}$" sand ivory **771022**	**4,6×60** $1^{4}/_{5}$"x$23^{5}/_{8}$" fossil ivory **771023**

	dust grey	lithos grey	sand grey	fossil grey
battiscopa matte / bocciardato-matte (lithos)	**4,6×60** $1^{4}/_{5}$"x$23^{5}/_{8}$" dust grey **771024**	**4,6×60** $1^{4}/_{5}$"x$23^{5}/_{8}$" lithos grey **771025**	**4,6×60** $1^{4}/_{5}$"x$23^{5}/_{8}$" sand grey **771026**	**4,6×60** $1^{4}/_{5}$"x$23^{5}/_{8}$" fossil grey **771027**

	dust taupe	lithos taupe	sand taupe	fossil taupe
battiscopa matte / bocciardato-matte (lithos)	**4,6×60** $1^{4}/_{5}$"x$23^{5}/_{8}$" dust taupe **771028**	**4,6×60** $1^{4}/_{5}$"x$23^{5}/_{8}$" lithos taupe **771029**	**4,6×60** $1^{4}/_{5}$"x$23^{5}/_{8}$" sand taupe **771030**	**4,6×60** $1^{4}/_{5}$"x$23^{5}/_{8}$" fossil taupe **771031**

	dust brown	lithos brown	sand brown	fossil brown
battiscopa matte / bocciardato-matte (lithos)	**4,6×60** $1^{4}/_{5}$"x$23^{5}/_{8}$" dust brown **771032**	**4,6×60** $1^{4}/_{5}$"x$23^{5}/_{8}$" lithos brown **771033**	**4,6×60** $1^{4}/_{5}$"x$23^{5}/_{8}$" sand brown **771034**	**4,6×60** $1^{4}/_{5}$"x$23^{5}/_{8}$" fossil brown **771035**

Esempio di personalizzazione decoro in dimensione 120x240

Example of customised décor, size 120×240 / Voici un exemple de personnalisation du décor en format 120×240
Beispiel für die Personalisierung des Dekors bei Format 120×240 / Ejemplo de personalización de decoración en tamaño 120×240

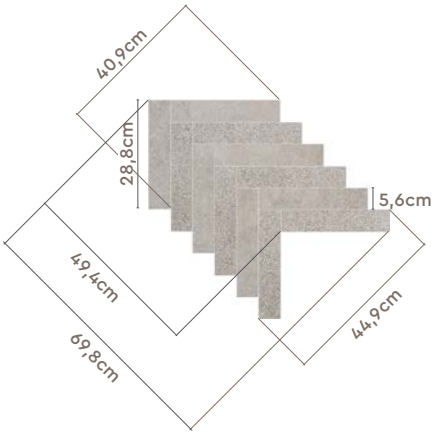

1 / sand grey
2 / lithos grey

C D C S T / 771227 - 6mm
C D C S T / 771231 - 9mm

Per questo decoro è possibile selezionare colori e superfici combinandoli nel modo in cui si desidera (vedi esempio).
Colours and surfaces can be selected in any desired combination for this decor (see example).
Pour ce décor il est possible de sélectionner des couleurs et des surfaces en les combinant comme vous le souhaitez (voir l'exemple)
Bei diesem Dekor können Farben und Oberflächen frei ausgewählt und nach Wunsch kombiniert werden (siehe Beispiel).
Para esta decoración es posible seleccionar colores y superficies combinándolos de la forma que desee (ver ejemplo).

Vantaggi tecnici - Technical advantages
Avantages techniques - Technische Vorteile - Ventajas técnicas

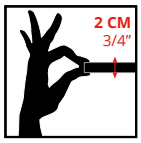

- Lastra monolitica compatta di spessore 2 cm squadrata e rettificata
- Compact monolithic slab 2 cm thick squared and rectified
- Dalle monolithique compacte de 2 cm d'épaisseur, équarrie et rectifiée
- Kompakte monolitische Platte, 2 cm dick, rechtwinklig und scharfkantig geschliffen
- Losa monolítica compacta de 2 cm de espesor, escuadrada y rectificada.

- INGELIVO
- FROST RESISTANT
- INGÉLIF
- FROSTBESTÄNDIG
- RESISTENTE A LA HELADA

- ELEVATA RESISTENZA AI CARICHI STATICI
- HIGH STATIC LOAD RESISTANCE
- RÉSISTANCE ÉLEVÉE AUX CHARGES STATIQUES
- HOHE STATISCHE BELASTBARKEIT
- ELEVADA RESISTENCIA A LAS CARGAS ESTÁTICAS

- FACILE DA POSARE
- EASY TO INSTALL
- FACILE À POSER
- VERLEGELEICHT
- FÁCIL DE COLOCAR

- ANTISCIVOLO R11
- ANTI SLIP R11
- ANTIDÉRAPANT R11
- RUTSCHFEST R11
- ANTIDESLIZANTE R11

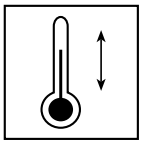

- RESISTENTE AGLI SBALZI TERMICI
- THERMAL SHOCK RESISTANT
- RÉSISTANT AUX ÉCARTS THERMIQUES
- TEMPERATURWECHSELBESTÄNDIG
- RESISTENTE A LAS OSCILACIONES TÉRMICAS

- FACILE DA PULIRE
- EASY TO CLEAN
- FACILE À NETTOYER
- REINIGUNGSLEICHT
- FÁCIL DE LIMPIAR

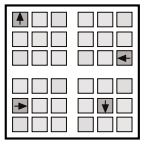

- RIMOVIBILE E RIUTILIZZABILE
- REMOVABLE AND REUSABLE
- DÉMONTABLE ET RÉUTILISABLE
- ENTFERNBAR UND WIEDERVERWENDBAR
- DESMONTABLE Y REUTILIZABLE

- INATTACCABILE DA AGENTI CHIMICI E MUFFE
- IMPERVIOUS TO ATTACK BY CHEMICALS OR MOULD
- RÉSISTANT AUX AGENTS CHIMIQUES ET AUX MOISISSURES
- UNANGREIFBAR DURCH CHEMISCHE STOFFE UND SCHIMMEL
- RESISTENTE A LOS AGENTES QUÍMICOS Y A LOS MOHOS

Applicazioni - Applications - Applications - Verlegung - Aplicaciones

- Posa diretta su erba
- Direct installation on grass
- Pose direct sur de l'herbe
- Verlegung direkt auf Rasen
- Colocación directa sobre hierba

- Posa diretta su ghiaia
- Direct installation over gravel
- Pose direct sur du gravier
- Verlegung direkt auf Kies
- Colocación directa sobre grava

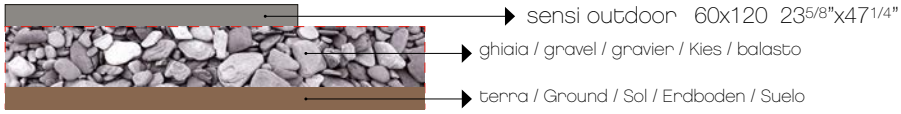

- Posa su massetto cementizio
- Installation on sand-cement screed
- Pose sur chape ciment
- Verlegung auf Zement-Unterbetonblock
- Colocación sobre contrapiso de hormigón

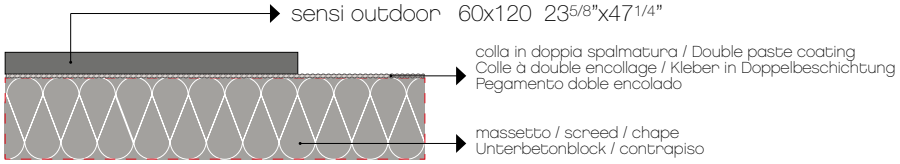

- Posa su piedini fissi o regolabili
- Installation on fixed or adjustable feet
- Pose sur pieds fixes ou réglables
- Verlegung auf feststehende oder regulierbare Füße
- Colocación sobre pies fijos o regulables

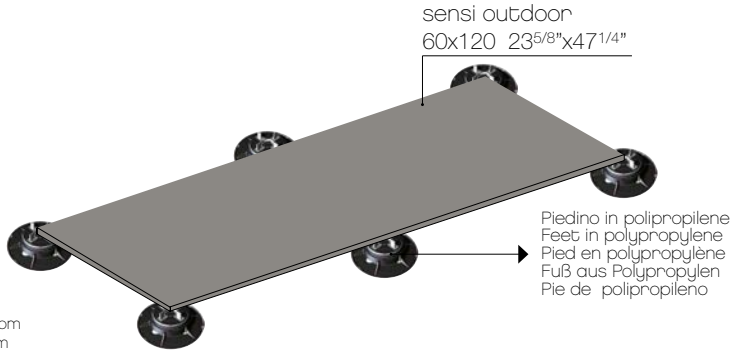

Per le specifiche di utilizzo dei sistemi sopraelevati vedi il sito www.florim.com
For the specifics on use of raised systems visit the site www.florim.com
Pour les caractéristiques d'utilisation des systèmes surélevés, voir le site www.florim.com
Für die Nutzungsbedingungen der Doppelbodensysteme siehe Webseite www.florim.com
Para las especificaciones de empleo de los sistemas sobreelevados consulte el sitio web www.florim.com

Le lastre ceramiche sono sottoposte a un trattamento di compattazione termica che assicura resistenza e durata nel tempo. Il bassissimo assorbimento d'acqua rende perciò il materiale ingelivo. Ciò può comportare ristagni d'acqua superficiali anche per materiale installato a regola d'arte. / Ceramic tiles undergo a compacting thermal treatment that ensures resistance and durability. The low level of water absorption makes the slabs frost resistant. This could result in superficial water stagnations even if materials are installed in a workmanlike manner. / Les carreaux de céramique subissent un traitement thermique de compactage qui assure résistance et durabilité. Le bas niveau d'absorption d'eau rend les dalles résistant au gel. Il pourrait en résulter des stagnations d'eau superficielles, même si les dalles ont été installées dans les règles de l'art. / Die Keramikplatten werden einer thermischen Verdichtung unterzogen, welche die Widerstandsfähigkeit und Langlebigkeit sichert. Die extrem niedrige Wasseraufnahme macht das Material frostsicher. Die hohe Materialdichte kann, auch bei einer perfekten Verlegung, eine längere Abtrocknungszeit von angestautem Wasser zur Folge haben. / Las baldosas cerámicas se someten a un tratamiento de compactación térmica que asegura resistencia y durabilidad. La baja absorción de agua hace que las baldosas resisten al hielo. Esto podría resultar en estancamientos superficiales de agua, incluso si los materiales están instalados según las reglas del arte.

RESISTENTE PER LA CASA È un prodotto non scivoloso e sicuro, adatto all'uso anche in ambienti dove frequente è l'utilizzo d'acqua e sostanze grasse, come la cucina e il bagno. Resiste ai graffi e agli urti, meglio di qualunque altro materiale naturale. Utilizzato in banconi cucina non si scalfisce e resiste alla caduta accidentale di oggetti domestici. Resiste al fuoco, alle bruciature e non alimenta in alcun modo lo spargersi delle fiamme.

RESISTANT FOR THE HOUSE The product is water-resistant: it stops liquids, body oils, acidic and staining substances from penetrating the tiles. It resists scratches, scuffs and gauges better than any other floor covering. It doesn't absorb fumes, odors or smoke. It doesn't discolor or fade when exposed to sunlight, or other natural elements. It is completely fire-proof. It resists burns and doesn't feed a fire. Its high resistance to abrasive dirt and grime makes it suitable even for heavy-traffic areas of the house, such as hallways, entrances, foyers, walkways.

RESISTANT POUR LA MAISON Un produit sûr et antidérapant, fait pour être utilisé également dans des lieux où l'on utilise fréquemment eau et graisses, comme c'est le cas de la cuisine. Résiste aux rayures et aux chocs mieux que tout autre matériau naturel. Utilisé sur le plan de travail, ne se raye pas, résiste aux chocs et aux chutes accidentelles des objets domestiques. Résiste au feu, aux brûlures et n'alimente en aucune façon la diffusion des flammes.

BESTÄNDIGKEIT IN WOHNRÄUMEN Da es sich um einen rutschfesten und sicheren Bodenbelag handelt, eignet er sich auch zum Verlegen in Räumen, wo der Umgang mit Wasser und Fettstoffen zum Alltag gehört, wie zum Beispiel in der Küche. Kratz- und schlagfest: Besser als alle anderen natürlichen Werkstoffe. Als Verkleidungsmaterial von Arbeitsflächen in der Küche bewährt, da es ritz- und schlagfest ist und weil ihm Küchenutensilien, die manchmal herunterfallen, nichts anhaben können. Beständig gegen Feuer und Brandflecken und in jeder Hinsicht glutfest.

RESISTENTE PARA EL HOGAR Es un producto seguro que no resbala, adecuado para su uso en ambientes donde son frecuentes el agua y las grasas, como por ejemplo la cocina y en el baño. Resiste arañazos y golpes mejor que cualquier otro material natural. Utilizado en bancos de cocina, no se raya resiste a golpes y caidas accidentales de objetos domésticos. Es resistente al fuego y las quemaduras, y no favorece de ningún modo la formación de llamas.

IDEALE PER ESTERNI Non teme lo sbalzo termico e il gelo, perciò s'adatta all'uso anche in ambienti esterni, soggetti a climi rigidi. E' un prodotto sicuro anche in condizioni di superficie bagnata. Non scolorisce se esposto ai raggi del sole o ad altri agenti atmosferici.

FROST RESISTANT - FOR OUTSIDE AREAS Exceeding the ADA standard requirements, the product can also be used for outside applications.It stands up to abrupt temperature changes and freezing-thaw cycles. When properly installed according to ANSI A137.1 it's strong enough to be used in exterior applications even in frigid climates. Proper consideration must be given to the antislip requirements of the area to be tiled.

IDEAL POUR LES ESPACES EXTÉRIEURS Ne craint ni les écarts de température, ni le gel et sa grande résistance permet de l'utiliser également avec les climats les plus rigoureux. C'est un produit sûr même en cas de surfaces mouillées. Résistant à l'eau, son émail ne se décolore pas à l'exposition des rayons du soleil ou des autres agents atmosphériques.

IDEAL IM AUSSENBEREICH Temperatur-und Frostbeständig: Seine Widerstandsvorzüge gestatten die Verwendung in Außenbereichen auch bei strengem Winterklima. Ein zuverlässiges Fliesenprodukt auch in Außenbereichen mit nasser Oberfläche. Es verblasst nicht, wenn es Sonneneinstrahlung oder anderen atmosphärischen Einwirkungen ausgesetzt wird.

IDEAL PARA EXTERIORES No teme los cambios bruscos de temperatura ni la presencia de hielo. Gracias a su gran resistencia puede usarse incluso en ambientes exteriores sujetos a climas rigidos. Es un producto que no resbala incluso en condiciones de superficie húmeda o mojada. No pierde color si se expone a los rayos del sol u otros agentes atmosféricos.

PRODOTTO SICURO Prove tecniche eseguite sul prodotto finito garantiscono che il prodotto è antiscivolo e può essere utilizzato in sicurezza anche in negli ambienti della cucina e del bagno. È un prodotto impermeabile che impedisce l'infiltrazione di liquidi e sostanze acide o coloranti nella struttura del prodotto, impedendo la conseguente formazione di batteri. Non assorbe fumi e odori. É un prodotto resistente all'abrasione da camminamento, ideale anche nelle zone della casa più soggette a traffico intenso (ingressi, corridoi ecc.). La ceramica Florim è ideale negli ambienti della casa e anche in locali pubblici come ristoranti, uffici, negozi ecc.

ANTI-SLIP The testing conducted on our finished product will guarantee that all our tiles will have an anti-slip surface so they may be used with total confidence in kitchen and bath applications. The Florim product is perfect for both home and commercial interiors, such as restaurants, offices and stores, etc. Its anti-slip properties provide a safe walking surface in both wet and dry conditions, according to the Americans with Disabilities Act.

UN PRODUIT FIABLE Les essais techniques effectués sur le produit fini garantissent un produit antidérapant qui peut être également utilisé en toute sécurité dans la cuisine et la salle de bains. Parfaitement imperméable, empêche toute infiltration de liquides, de substances acides ou colorantes à l'intérieur de sa structure et bloque donc la formation des bactéries. N'absorbe ni fumées, ni odeurs. Produit résistant à l'abrasion entraînée par un piétinement fréquent, et donc idéal pour les zones de la maison soumises à un passage intensif (entrées, corridors, etc.). La céramique Florim est idéale pour les habitations et pour les locaux publics tels que restaurants, bureaux, magasins, etc.

SICHERHEIT Am Endprodukt durchgeführte technische Prüfungen garantieren, daß das Produkt rutschfest ist und ohne Bedenken auch in der Küche und im Bad verlegt werden kann. Unempfindlich gegen Dünste und Gerüche: Die hochwertige, einwandfrei wasserabweisende Glasur verhindert, dass Flüssigkeiten, Säuren oder Farbstoffe in den Fliesenkörper eindringen und Bakterienherde bilden können. Ein Fliesenprodukt, das unempfindlich gegen Oberflächenverschleiß durch Begehung und deshalb ideal für intensiv beanspruchte Räume im privaten Wohnbereich (Eingänge, Flure usw) ist. Seine durch Tests belegte Rutschsicherheit. Die Florim-Keramik ist ideal für Wohnräume, sowie öffentliche Einrichtungen wie z.B. Restaurants, Büros, Geschäfte usw.

PRODUCTO SEGURO Las algunas pruebas técnicas realizadas sobre el producto acabado garantizan su caracteristica antideslizante, permitiendo que se pueda utilizar con seguridad incluso en los ambientes destinados a la cocina y en los cuartos de baño. Es impermeable al agua: su calidad impide la infiltración de líquidos, aceites o sustancias ácidas en la estructura del producto impidiendo la formación de bacterias. No absorbe humos ni olores. Es un producto resistente a la abrasión producida por las pisadas y, por tanto, su uso es ideal incluso en aquellas zonas de la casa sometidas a un tránsito intenso (entradas, pasillos, etc.). La cerámica de Florim es el producto ideal para los ambientes del hogar y los lugares públicos como restaurantes, oficinas, tiendas, etc...

IGIENE E PULIZIA Si pulisce facilmente usando una spugna umida o uno straccio bagnato. Per una pulizia più profonda, consigliamo di usare acqua e un comune detergente per la pulizia della casa. Una pulizia regolare impedisce la formazione di germi e batteri in zone umide, come vasca, doccia e lavandino.

HYGIENE/SANITATION AND EASY CLEANING The product doesn't absorb odors or bacteria of any kind. It's easy to clean with a damp sponge-mop or cloth. For a more intense cleaning, simply use a mild solution of water and a common household detergent. Regular cleaning will stop the growth of germs and bacteria in damp areas, such as the bathroom.

HYGIÈNE ET PROPRETÉ Se nettoie facilement au moyen d'une éponge humide ou d'un chiffon mouillé. Pour un nettoyage en profondeur, nous conseillons d'utiliser de l'eau et un produit détergent de type courant pour la maison. Un nettoyage régulier prévient toute formation de germes et de bactéries dans les zones humides telles que baignoire, douche et lavabo.

HYGIENE UND SAUBERKEIT Leicht zu pflegen: Es genügen ein feuchter Schwamm oder ein nasser Lappen. Für eine gründliche Reinigung können Sie eine Lösung aus Wasser und einem normalen Haushaltsreiniger verwenden. Wenn Sie ihre Fliesen regelmäßig pflegen, können sich keine Krankheitserreger und Bakterien in den feuchten Bereichen von Badewanne, Dusche und Waschbecken einnisten.

HIGIENE Y LIMPIEZA Se limpia fácilmente usando una esponja húmeda o un paño mojado. Para una limpieza más profunda, les aconsejamos que usen agua y los detergentes que suelen emplearse para la casa. Una limpieza regular impide la formación de gérmenes y bacterias en zonas húmedas como bañeras, duchas y lavabos.

Sistema di gestione della Qualità:
Certificato n°. 50 100 1271

Sistema di gestione dell'Ambiente:
Certificato n°. 50 100 100 74

Sistema di gestione della Salute e Sicurezza dei lavoratori:
Certificato n°. 50 100 13825

Sistema di gestione dell'Energia:
Certificato n°. 50 100 13545

FLORIM OVERSIZE magnUm

FLORIM Ceramiche S.p.A SB
Via Canaletto, 24 - 41042 Fiorano Modenese (MO) - Italia

05

FLORIM 001

EN 14411:2012

Dry-pressed ceramic tiles, with water absorption
$E_b \leq 0,5$ %, for internal and external walls and floorings

Per informazioni relative ai dati tecnici su marcatura CE vedere il sito www.florim.com
Please refer to our web site www.florim.com for technical information related to CE labeling
Pour tout renseignement sur l'avis technique de la marque CE veuillez consulter le site www.florim.com
Informationen bezueglich technischer Daten zur Beschriftung CE entnehmen Sie unserer Website www.florim.com
Para informaciones relativas a las especificaciones técnicas sobre la marca CE, chequear el sitio www.florim.com

FLORIM Ceramiche S.p.A SB
Via Canaletto, 24 - 41042 Fiorano Modenese (MO) - Italia

09

FLORIM 003

EN 14411:2012

Dry-pressed ceramic tiles, with water absorption
$E_b \leq 0,5$ %, for internal and external walls and floorings

Per informazioni relative ai dati tecnici su marcatura CE vedere il sito www.florim.com
Please refer to our web site www.florim.com for technical information related to CE labeling
Pour tout renseignement sur l'avis technique de la marque CE veuillez consulter le site www.florim.com
Informationen bezueglich technischer Daten zur Beschriftung CE entnehmen Sie unserer Website www.florim.com
Para informaciones relativas a las especificaciones técnicas sobre la marca CE, chequear el sitio www.florim.com

U.S. GREEN BUILDING COUNCIL MEMBER

GREENGUARD
PRODUCT CERTIFIED FOR LOW CHEMICAL EMISSIONS
UL.COM/GG
UL 2818
GOLD

GREENGUARD
PRODUCT CERTIFIED FOR LOW CHEMICAL EMISSIONS
UL.COM/GG
UL 2818

Quanto contenuto nel catalogo è indicativo e non esaustivo riguardo alle grafiche, decori e ai colori riportati.
Contents of this catalog is indicative and not exhaustive with regard to graphics, decors and colors shown.
Le contenu du catalogue est indicative et non exhaustive en ce qui concerne graphiques, décors et couleurs indiquées.
Die Beschreibungen im Katalog sind indikativ und nicht allumfassend in Bezug auf Grafiken, Dekore und Farben.
El contenido de este catálogo es indicativo y no exhaustivo con respecto a gráficas, decoros y colores ilustrados.

www.florim.com 837819 Prima Stampa Luglio 2020 MADE IN FLORIM - 04/2023

FLORIM CERAMICHE S.p.A. SB
Sede Legale: Via Canaletto, 24 • 41042 Fiorano Modenese (MO) Italy
tel. +39 0536 840111 - fax +39 0536 844750 • www.florim.com

SENSI

Matteo Thun

FLORIM CERAMICHE S.p.A. SB
Sede Legale: Via Canaletto, 24 • 41042 Fiorano Modenese (MO) Italy
tel. +39 0536 840111 - fax +39 0536 844750 • www.florim.com